

УКРАЇНА ТОВАРИСТВО З ОБМЕЖЕНОЮ ВІДПОВІДАЛЬНІСТЮ "СІМЕНЕРГО"	UKRAINE LIMITED LIABILITY COMPANY "SIMENERGO"
с. Монастирець, вул. Центральна, 1, Львівська обл., 81792	Monastirc village, 1 Centralna str., Lviv state, 81792
✉ <a href="mailto:simenergo.lviv@gmail.com">simenergo.lviv@gmail.com</a>	🌐 <a href="http://www.simenergo.com.ua">www.simenergo.com.ua</a>
☎ +38-097-184-86-03 +38-067-456-64-64	

*"Реставрація будівлі з відновленням вежі з годинниками та пристосуванням  
горищного простору під нежитлові приміщення по вул. Січових Стрільців, 12, в  
м. Івано-Франківську"*



Державні ліцензії та сертифікати:

*Кваліфікаційний сертифікат на інженерно-будівельне проектування у частині  
забезпечення механічного опору та стійкості - серія АР №005067 від 16.11.2012р.*

ТОМ-1  
Книга-2  
ПРОЕКТ  
ШИФР : 14/07/17-АР

Директор  
ТзОВ "СІМЕНЕРГО"

Попович В.

Головний інженер проекту

Сунак Б.

Головний архітектор проекту

Хромик М.

**Відомість основних техніко-економічних показників**

№ П/П	Найменування	Од. виміру	Показники	
			до реставрації	після реставрації
1	Площа земельної ділянки	га	0,0378	
2	Площа земельної ділянки (сервітуту)	га	0,0057	
3	Поверховість будівлі	пов	5	6
4	Умовна висота будівлі	м	24,9	24,9
4	Площа забудови В т.ч. у власності В т.ч. в оренді	м <sup>2</sup>	727,0 546,8 180,2	727,0 546,8 180,2
5	Загальна площа (всього будинку) В т.ч. у власності В т.ч. в оренді	м <sup>2</sup>	2 552,8 2 407,9 144,9	3624.68 3 339,41 145.25
6	Будівельний об'єм (всього будинку)	м <sup>3</sup>	12 205,0	12 850,0
7	Площа реставрації (оздоблення) фасадів	м <sup>2</sup>	999,68	999,68
8	Ступінь вогнестійкості будівлі	-	III	II
9	Потужність, місце	номера	-	45

**Відомість нормативних документів**

Позначення	Найменування	Примітки
ДБН В.1.1.7-2002	Пожежна безпека об'єктів будівництва	
ДБН В.2.6.31-2006	Теплова ізоляція будівель	
ДБН В.2.6.33-2008	Конструкції будинків і споруд. Конструкції зовнішніх стін із фасадною теплоізоляцією	
ДБН В.2.6-14-1997	Покриття будівель і споруд	

**Відомість комплексу креслень АБ**

Аркуш	Найменування	Примітка
1	Загальні дані	
2	Генплан М 1:500	
3	Ситуаційна схема	
4	Фотофіксація існуючого стану	
5	План підвалу М 1:100 (обмірні креслення)	
6	План 1-го поверху М 1:100 (обмірні креслення)	
7	План 2-го поверху М 1:100 (обмірні креслення)	
8	План 3-го поверху М 1:100 (обмірні креслення)	
9	План 4-го поверху М 1:100 (обмірні креслення)	
10	План 5-го поверху М 1:100 (обмірні креслення)	
11	План даху М 1:100 (обмірні креслення)	
12	Розріз 1-1 М 1:100 (обмірні креслення)	
13	Розріз 2-2 М 1:100 (обмірні креслення)	
14	Січення А-А М 1:100 (обмірні креслення)	
15	Січення Б-Б М 1:100 (обмірні креслення)	
16	Фасад в осях 7-1 М 1:100 (обмірні креслення)	
17	Фасад в осях К/1-А М 1:100 (обмірні креслення)	
18	Специфікація заповнення віконних та дверних прорізів (обмірні креслення)	
19	План підвалу М 1:100 (проектований)	
20	План 1-го поверху М 1:100 (проектований)	
21	План 2-го поверху М 1:100 (проектований)	
22	План 3-го поверху М 1:100 (проектований)	
23	План 4-го поверху М 1:100 (проектований)	
24	План 5-го поверху М 1:100 (проектований)	
25	План 6-го поверху М 1:100 (проектований)	
26	План на відм. +24,900 М 1:100 (проектований)	
27	План даху М 1:100 (проектований)	
28	Розріз 1-1, Січення А-А М 1:100 (проектований)	
29	Розріз 2-2, Розріз 3-3 М 1:100 (проектований)	
30	Фасад в осях 7-1 М 1:100 (проектований)	
31	Фасад в осях К/1-А М 1:100 (проектований)	
32	Фасад в осях А-К/1 М 1:100 (проектований)	
33	Специфікація заповнення дверних прорізів (проектовані)	
34	Специфікація заповнення віконних прорізів (проектовані)	
35	Специфікація заповнення віконних прорізів (проектовані)	

Даний проект виконаний у відповідності з діючими нормами та правилами, які передбачають заходи, що забезпечують протипожежну та вибухову безпеку і санітарне та епідемічне благополуччя при експлуатації будівлі

Головний архітектор проекту

/Хромик М./

14/07/17-АР

Реставрація будівлі з відновленням вежі з годинниками та пристосуванням горючого простору під нежитлові приміщення

Зм.	Кільк	Аркуш	Недок	Підпис	Дата
Директор				Попович В.І	
ГАП				Хромик М.	
ГП				Сунак Б.С.	
Виконав				Хромик М.	
Перевірив				Сунак Б.С.	
Н.контроль				Попович В.І	

Замовник: гр.Левшакова Н.М

стадія	аркуш	аркушів
П	1	

Загальні дані

ТОВ «СІМЕНЕРГО»



# Генеральний план М 1:200

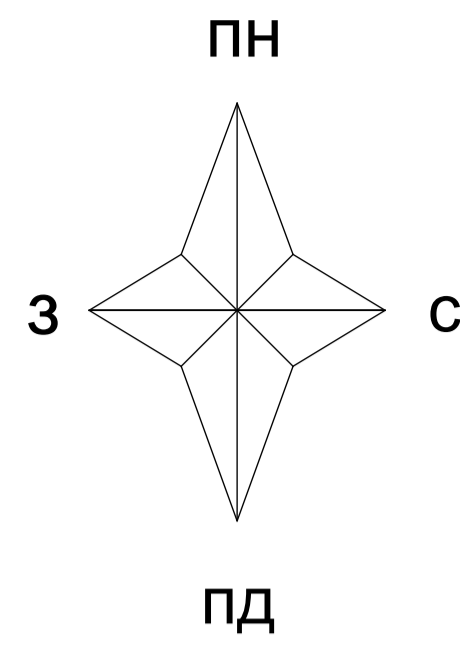

## Відомість основних техніко-економічних показників

№ П/П	Найменування	Од. виміру	Показники	
			до реставрації	після реставрації
1	Площа земельної ділянки	га	0,0378	
2	Площа земельної ділянки (сервітулу)	га	0,0057	
3	Поверховість будівлі	пов	5	6
4	Умвна висота будівлі	м	24,9	24,9
4	Площа забудови В т.ч. у власності В т.ч. в оренді	м <sup>2</sup>	727,0 546,8 180,2	727,0 546,8 180,2
5	Загальна площа (всього будинку) В т.ч. у власності В т.ч. в оренді	м <sup>2</sup>	2 552,8 2 407,9 144,9	3624,68 3 339,41 145,25
6	Будівельний об'єм (всього будинку)	м <sup>3</sup>	12 205,0	12 850,0
7	Площа реставрації (оздоблення) фасадів	м <sup>2</sup>	999,68	999,68
8	Ступінь вогнестійкості будівлі	-	III	II
9	Потужність, місце	номера	-	45

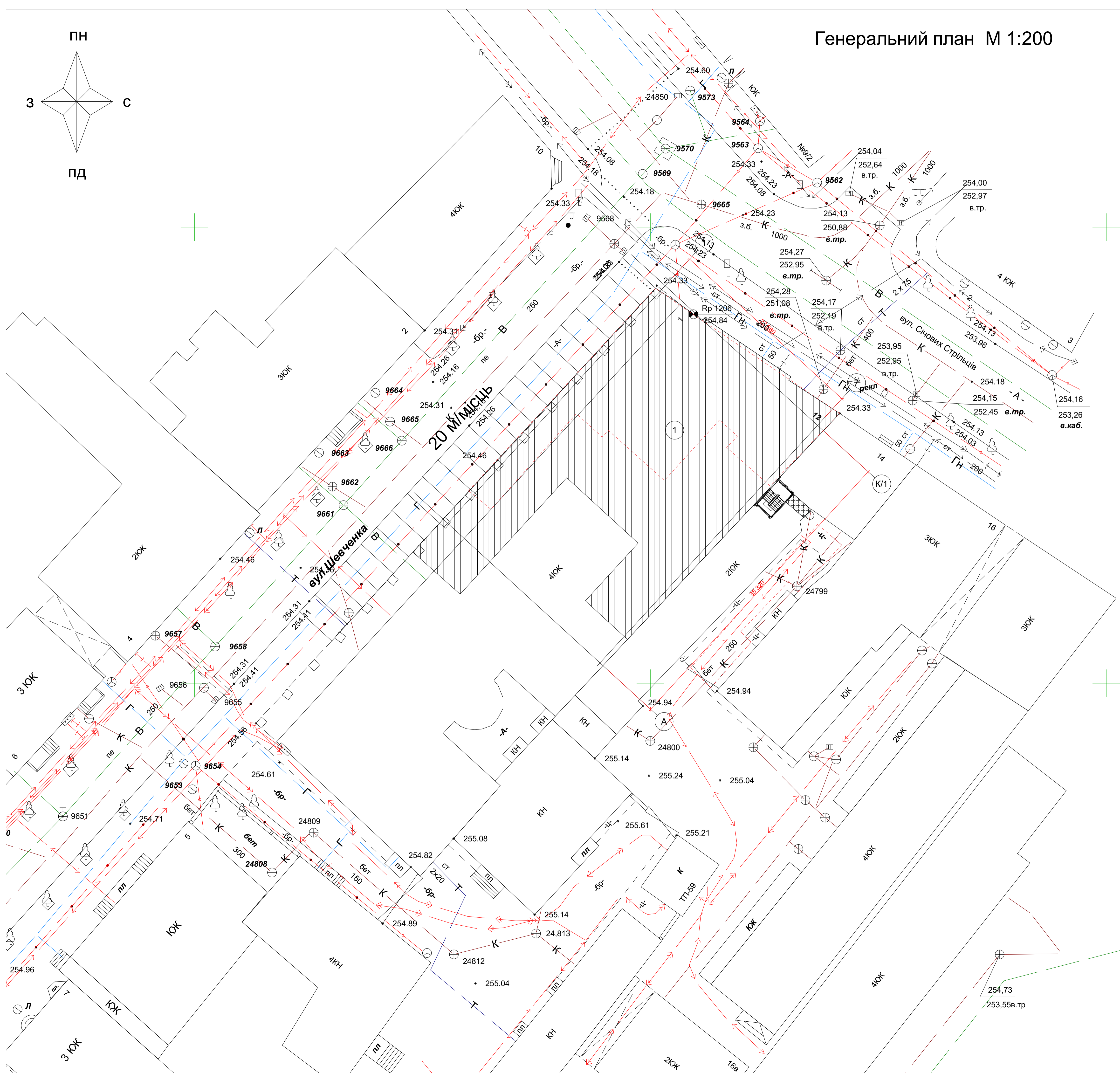

--- Межі земельної ділянки

- Креслення генплану розроблено на топографічний зйомці в масштабі М1:200 виконаній Департаментом Містобудування та архітектури.
- За відносну відмітку +0,000, прийнято відмітку рівня підлоги 1-го поверху, що відповідає абсолютній відмітці +255,65

				14/07/17-АР		
				Реставрація будівлі з відновленням вежі з годинниками та пристосуванням горіщого простору під нежитлові приміщення		
Зм.	Кільк.	Аркуш	Міток	Підпис	Дата	
Директор	Попович	В.І.				стадія
ГАП	Хромик	М.				аркуш
ГП	Сунак	Б.С.				аркушів
Виконав	Хромик	М.				
Перевірив	Сунак	Б.С.				
Н.контроль	Попович	В.І.				
				Замовник: гр.Левшакова Н.М.		
				Генеральний план М 1:200		
				ТОВ «СІМЕНЕРГО»		



# Ситуаційна схема

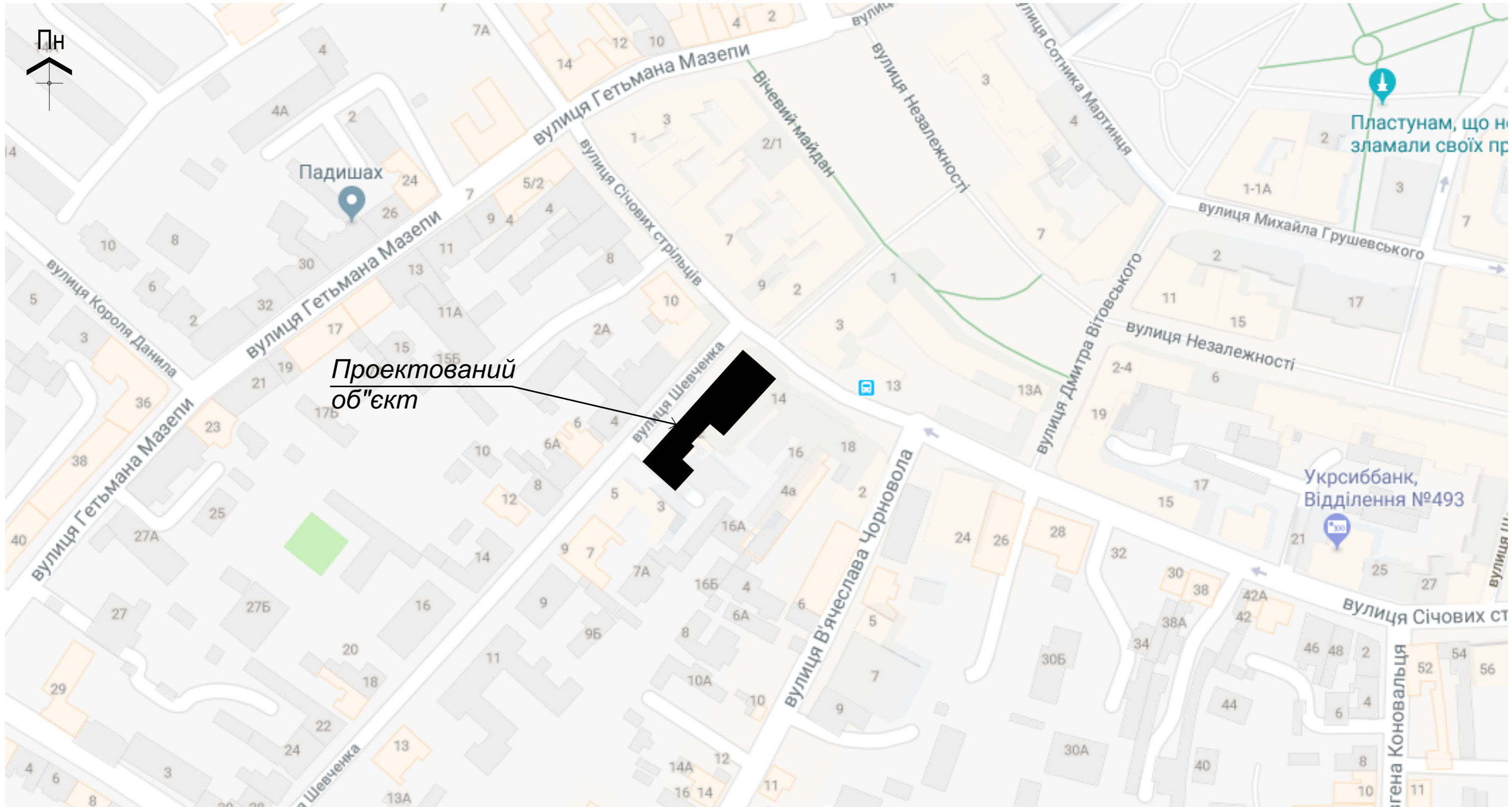

Умовні позначення:

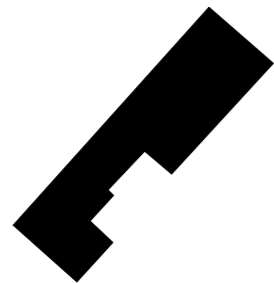

- Проектована будівля

						14/07/17 -АР			
						Реставрація будівлі з відновленням вежі з годинниками та пристосуванням горіщного простору під нежитлові приміщення			
Зм.	Кільк	Аркуш	Недок	Підпис	Дата	Замовник: гр.Левшакова Н.М	стадія	аркуш	аркушів
Директор	ГАП	ГП	Виконав	Перевірив	Н.контроль		П	3	
Попович В.І	Хромик М.	Сунак Б.С.	Хромик М.	Сунак Б.С.	Попович В.І		Ситуаційна схема		ТОВ «СІМЕНЕРГО»





						14/07/17-AP			
						Реставрація будівлі з відновленням вежі з годинниками та пристосуванням горіщого простору під нежитлові приміщення			
Зм.	Кільк	Аркуш	Недок	Підпис	Дата	Замовник: гр.Левшакова Н.М	стадія	аркуш	аркушів
Директор	ГАП	Попович В.І	Хромик М.				П	4	
Виконав	ГП	Хромик М.	Сунак Б.С.			Фотофіксація існуючого стану	ТОВ «СІМЕНЕРГО»		
Перевірив		Сунак Б.С.							
Н.контроль		Попович В.І							



План підвального поверху М1:100  
(обмірні креслення)

Експлікація приміщень підвального поверху

№ прим.	Найменування	Площа
1	сходова клітка	50,60
2	кладова	4,50
3	пральня	30,70
4	душова	5,10
5	кладова (оренда)	9,95
6	кладова (оренда)	32,76
7	кладова	24,0
8	кладова	15,70
9	коридор	5,30
10	кладова	23,7
11	кладова	22,40
12	кладова	24,80
13	кладова	25,00
14	кладова	22,00
15	коридор	5,60
16	склад	49,80
17	кладова	3,90
18	кладова	3,80
19	нежитлове приміщення (оренда)	12,5
20	склад	13,40
21	склад	13,00
22	склад	22,40
23	кладова	5,10
24	коридор	3,90
25	коридор	14,81
26	коридор	24,17
27	нежитлове приміщення (оренда)	19,0
28	нежитлове приміщення (оренда)	60,2
<b>Всього підвального поверху</b>		<b>548,09</b>

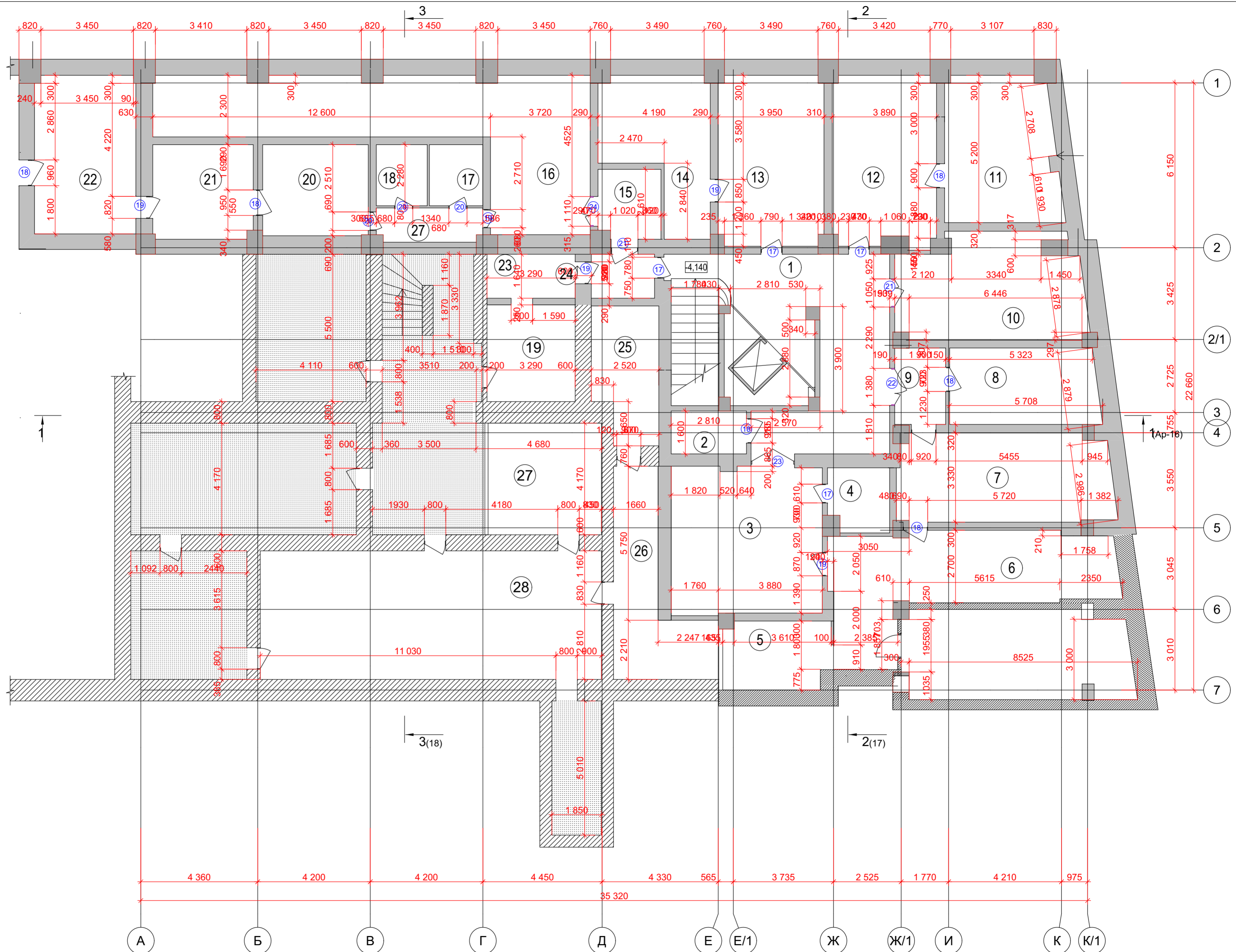

Умовні позначення:

- існуючі стіни готелю "Дністер"
- існуючі стіни Народного Дому
- існуючі приміщення Народного Дому

1. Обмірні креслення розроблені на основі натурних обстежень, обмірів, а також документів на приміщення - технічний паспорт.
2. Осі стін прийнято умовно.

14/07/17 - AP					
Реставрація будівлі з відновленням вежі з годинниками та пристосуванням горищного простору під нежитлові приміщення					
Зм.	Кільк	Аркуш	Недод	Підпис	Дата
Директор		Попович В.І.			
ГАП		Хромик М.			
ГІП		Сунак Б.С.			
Виконав		Хромик М.			
Перевірив		Сунак Б.			
Н.контр.		Попович В.			
Замовник: гр. Левшакова Н.М.			стадія	аркуш	аркушів
План підвального поверху М1:100 (обмірні креслення)			П	5	
			ТОВ "СІМЕНЕРГО"		

План 1-го поверху М:100  
(обмірні креслення)

Експлікація приміщень 1-го поверху

№ прим.	Найменування	Площа, м <sup>2</sup>
1.1	тамбур	2,9
1	сходова клітка	76,60
2	склад	43,3
3	зал	48,20
4	кухня	20,8
5.1	кладова	1,7
5	кладова	7,0
6	існуючі торгові приміщення	6,57
7	нежитлові приміщення (оренда)	53,2
<b>Всього 1-го поверху</b>		<b>260,3</b>

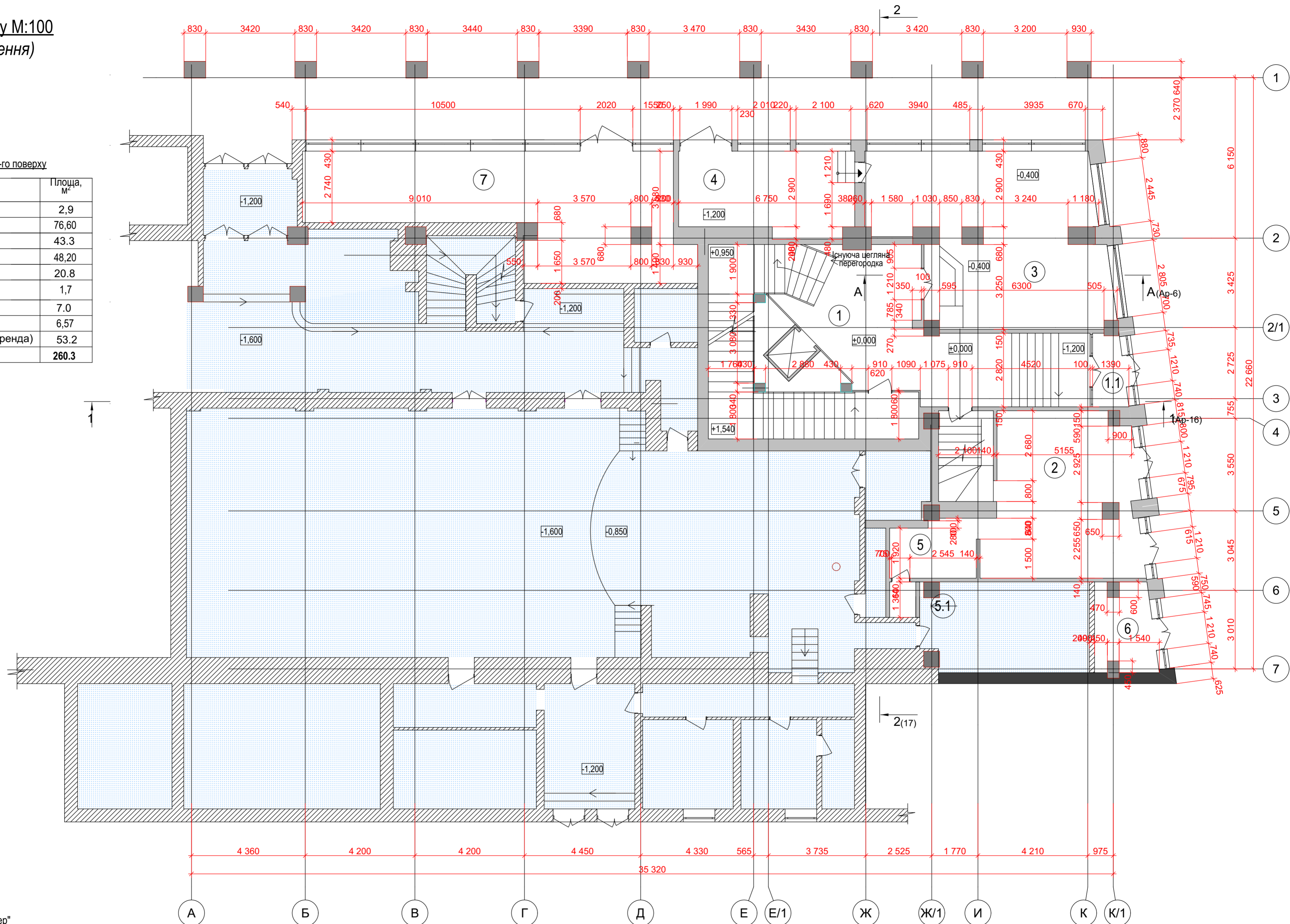

Умовні позначення:

- існуючі стіни готелю "Дністер"
- існуючі стіни Народного Дому
- існуючі приміщення Народного Дому
- існуюча з/б колона

1. Обмірні креслення розроблені на основі натурних обстежень, обмірів, а також документів на приміщення - технічний паспорт.  
2. Осі стін прийнято умовно.

14/07/17 - АР					
Реставрація будівлі з відновленням вежі з годинниками та пристосуванням горючого простору під нежитлові приміщення					
Зм.	Кільк	Аркуш	Недок	Підпис	Дата
Директор		Попович В.І.			
ГАП		Хромик М.			
ГІП		Сунак Б.С.			
Виконав		Хромик М.			
Перевірив		Сунак Б.			
Н.контр.		Попович В.			
Замовник: гр. Левшакова Н.М.			стадія	аркуш	аркушів
План 1-го поверху М1:100 (обмірні креслення)			П	6	
			ТОВ "СІМЕНЕРГО"		



**План 2-го поверху М:100**  
(обмірні креслення)

Експлікація приміщень 2-го поверху

№ прим.	Найменування	Площа, м <sup>2</sup>
1	сходова клітка	51,10
2	вестибюль	42,50
3	зал	233,40
4	кухня	173,7
4.1	балкон	-
5	роздягальня	4,0
<b>Всього 2-го поверху</b>		<b>504,7</b>

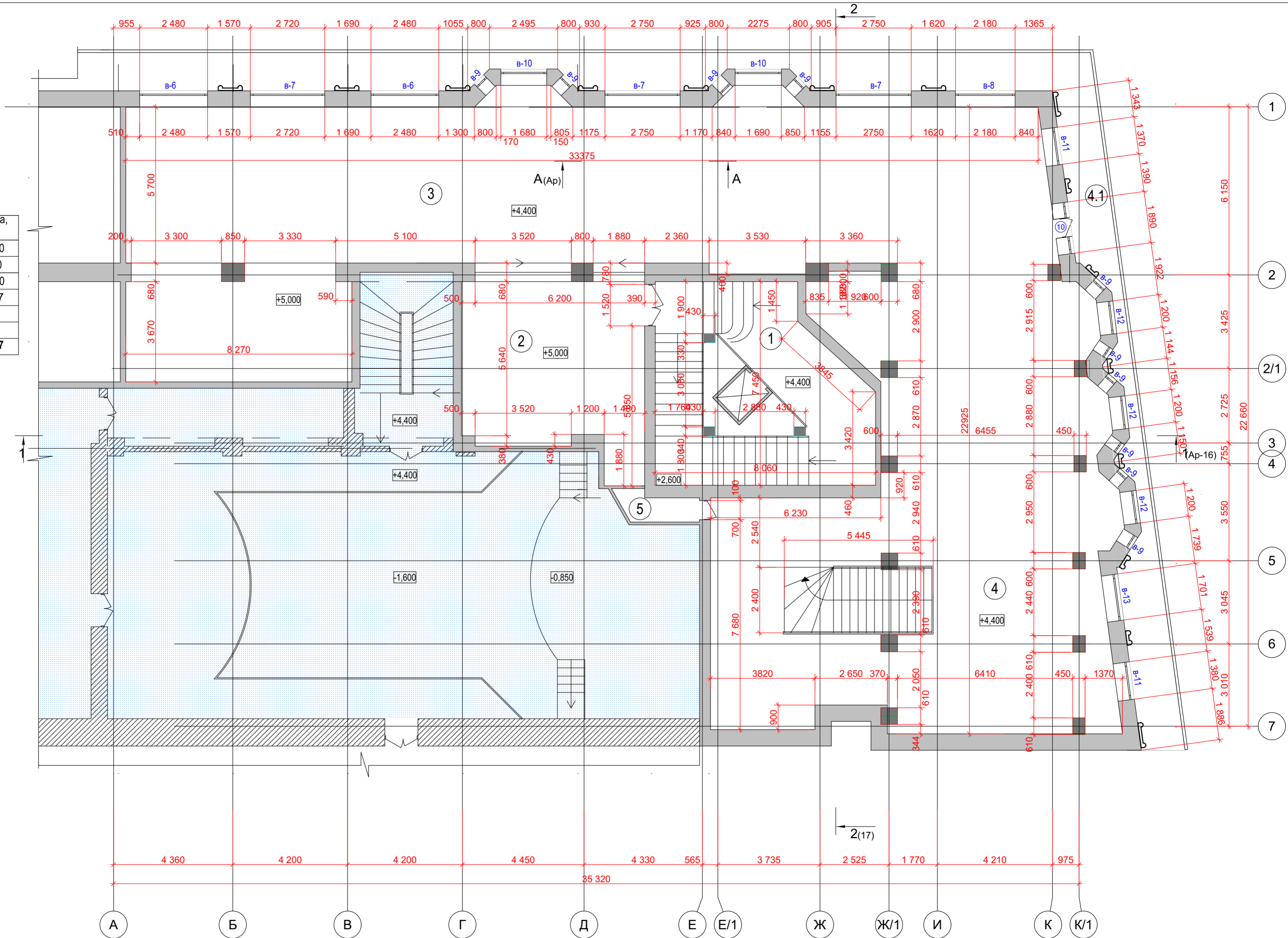

Умовні позначення:

- існуючі стіни готелю "Дністер"
- існуючі стіни Народного Дому
- існуючі приміщення Народного Дому

1. Осі стін прийнято умовно.

14/07/17 - АР					
Реставрація будівлі з відновленням вежі з годинниками та пристосуванням горіщного простору під нежитлові приміщення					
Зм.	Кільк	Аркуш	Недод	Підпис	Дата
Директор	ГАП	Хромик В.І.			
	ГП	Хромик М.			
		Сунак Б.С.			
Виконав		Хромик М.			
Перевірив		Сунак Б.			
Н.контр.		Полович В.			
Замовник: гр. Левшакова Н.М.			стадія	аркуш	аркушів
План 2-го поверху М1:100 (обмірні креслення)			П	7	
ТОВ "СІМЕНЕРГО"					



**План 3-го, поверху М:100**  
(обмірні креслення)

Експлікація приміщень 3-го поверху

№ прим.	Найменування	Площа, м <sup>2</sup>
1	сходовая клітка	52,50
2	коридор	44,4
3	коридор	20,80
4	прасувальна кімната	7,70
5	вбиральня	2,27
6	вбиральня	2,7
7	житлова кімната	8,30
8	житлова кімната	11,00
9	житлова кімната	11,00
10	житлова кімната	11,10
11	житлова кімната	10,90
12	житлова кімната	8,00
13	комора	2,4
14	житлова кімната	22,50
15	житлова кімната	24,40
16	житлова кімната	24,30
17	житлова кімната	25,90
18	житлова кімната	23,60
19	коридор	2,80
20	санвузол	3,70
21	житлова кімната	18,80
22	коридор	7,70
23	ванна	2,90
24	вбиральня	2,00
25	житлова кімната	16,20
26	житлова кімната	24,50
27	коридор	1,60
28	ванна	4,30
29	вбиральня	1,70
30	житлова кімната	19,50
31	житлова кімната	19,80
32	кладова	2,2
33	житлова кімната	20,40
34	житлова кімната	16,90
35	житлова кімната	20,10
36	ванна	4,20
37	кладовка	1,00
38	чергова по готелю	9,80
39	житлова кімната	13,20
40	житлова кімната	11,00
<b>Всього 3-го поверху</b>		<b>538,30</b>

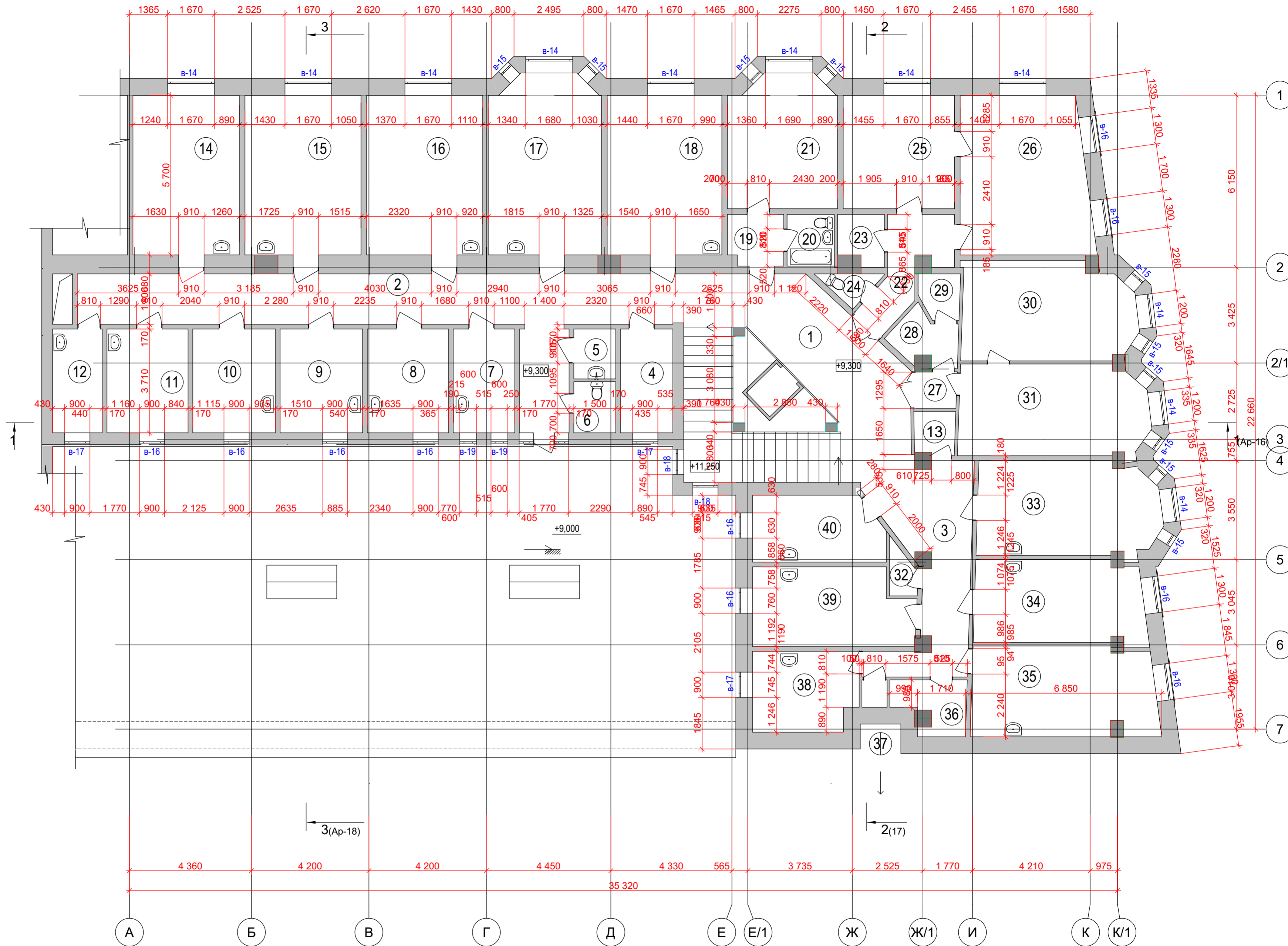

14/07/17 - AP					
Реставрація будівлі з відновленням вежі з годинниками та пристосуванням горючого простору під нежитлові приміщення					
Зм.	Кільк	Аркуш	Недод	Підпис	Дата
Директор		Попович В.І.			
ГАП		Хромик М.			
ГІП		Сунак Б.С.			
Виконав		Хромик М.			
Перевірив		Сунак Б.			
Н.контр.		Попович В.			
Замовник: гр. Левшакова Н.М.			стадія	аркуш	аркушів
План 3-го поверху М1:100 (обмірні креслення)			П	8	
			ТОВ "СІМЕНЕРГО"		



**План 4-го поверху М:100**  
(обмірні креслення)

Експлікація приміщень 4-го поверху

№ прим.	Найменування	Площа, м <sup>2</sup>
1	сходова клітка	52,50
2	коридор	42,70
3	коридор	18,60
4	АТС	7,70
5	вмивальник	2,5
6	вбиральня	2,5
7	житлова кімната	8,40
8	житлова кімната	11,00
9	житлова кімната	11,00
10	житлова кімната	11,20
11	житлова кімната	11,10
12	житлова кімната	8,80
13	житлова кімната	11,60
14	житлова кімната	22,60
15	житлова кімната	24,60
16	житлова кімната	24,50
17	житлова кімната	26,2
18	житлова кімната	23,50
19	коридор	2,90
20	санвузол	3,30
21	житлова кімната	18,80
22	коридор	7,20
23	ванна	3,80
24	вбиральня	1,3
25	житлова кімната	16,30
26	житлова кімната	22,4
27	коридор	1,60
28	ванна	4,00
29	вбиральня	1,50
30	житлова кімната	18,8
31	житлова кімната	20,6
32	комора	2,70
33	житлова кімната	20,00
34	житлова кімната	17,2
35	житлова кімната	20,50
36	ванна	4,00
37	кладова	1,00
38	житлова кімната	10,80
39	житлова кімната	16,00
<b>Всього 4-го поверху</b>		<b>535,70</b>

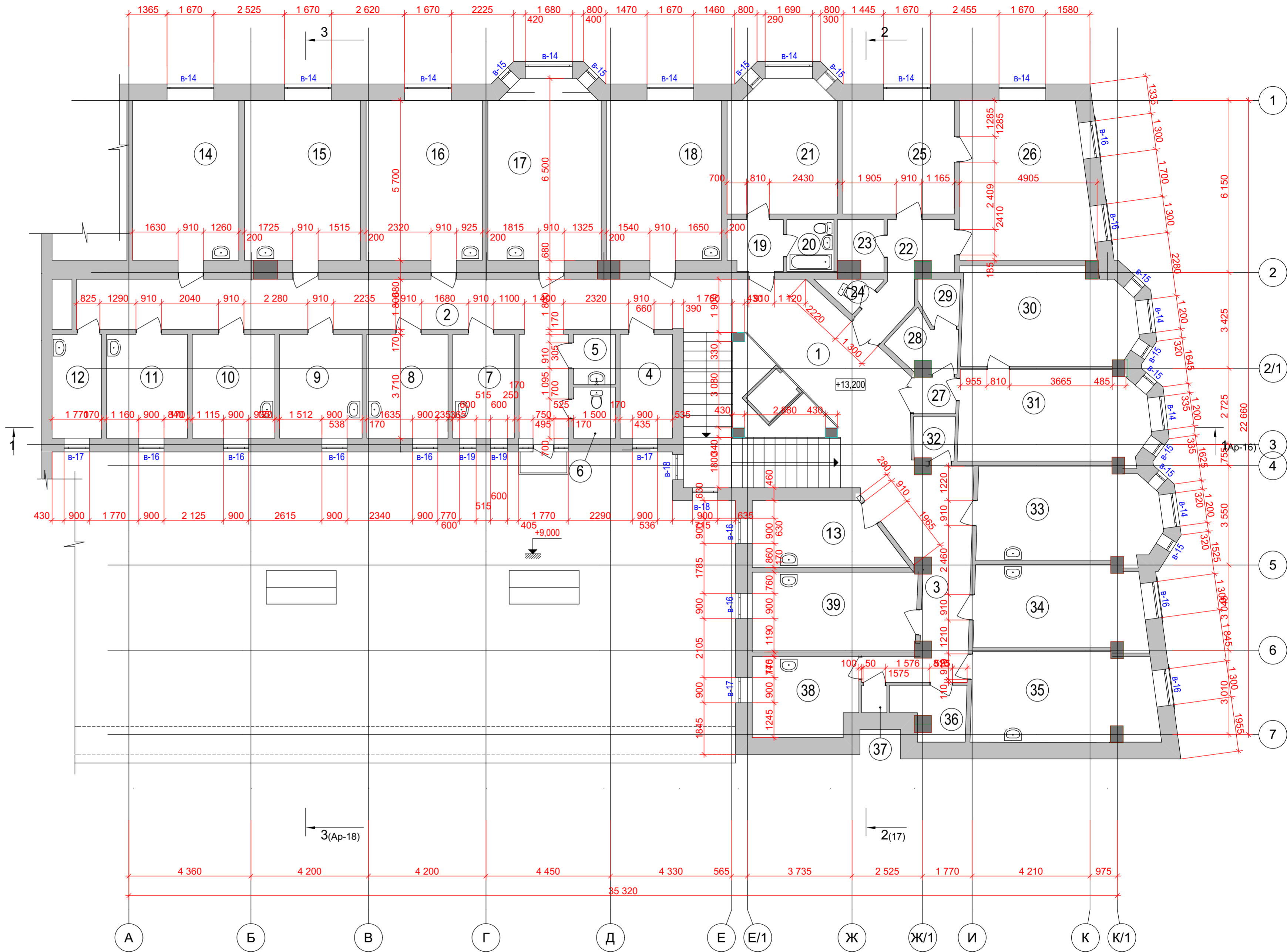

1. Осі стін прийнято умовно.

					14/07/17 - АР					
					Реставрація будівлі з відновленням вежі з годинниками та пристосуванням горіщого простору під нежитлові приміщення					
Зм.	Кільк	Аркуш	Недок	Підпис	Дата	Замовник: гр. Левшакова Н.М.		стадія	аркуш	аркушів
Директор	ГАП	ГП	Виконав	Перевірив	Н.контр.			П	9	
					План 4-го поверху М1:100 (обмірні креслення)		ТОВ "СІМЕНЕРГО"			



**План 5-го поверху М:100**  
(обмірні креслення)

несучі дерев'яні стійки покрівлі

несучі дерев'яні стійки покрівлі

несучі дерев'яні стійки покрівлі

**Експлікація приміщень 5-го поверху**

№ прим.	Найменування	Площа, м <sup>2</sup>
1	сходові клітка	59,60
2	коридор	14,80
3	приймальня	5,23
4	кабінет	4,90
5	комора	2,12
6	кабінет	17,72
7	приймальня	7,13
8	житлова кімната	20,40
9	зал	23,90
10	бухгалтерія	23,90
11	склад	11,50
12	архів	8,30
13	каса	4,80
14	вбиральня	1,70
15	санвузол	2,00
16	коридор	6,90
17	житлова кімната	10,70
18	кабінет	9,60
19	кабінет	9,90
<b>Всього 5-го поверху</b>		<b>245,10</b>

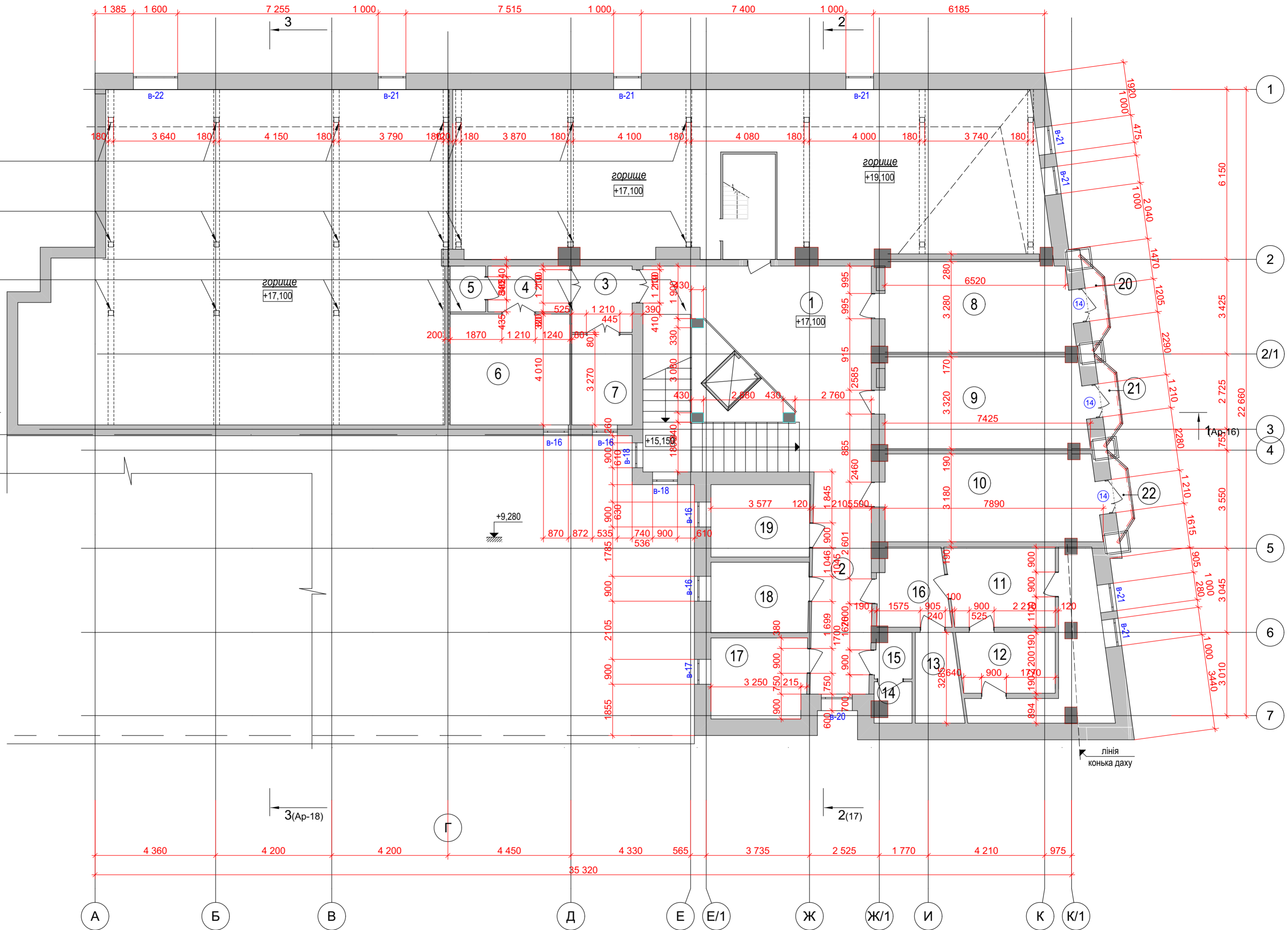

14/07/17 - AP

Реставрація будівлі з відновленням вежі з годинниками та пристосуванням горіщного простору під нежитлові приміщення

Зм.	Кільк	Аркуш	Недод	Підпис	Дата
Директор				Полович В.І.	
ГАП				Хромик М.	
ГІП				Сунак Б.С.	
Виконав				Хромик М.	
Перевірив				Сунак Б.	
Н.контр.				Полович В.	

Замовник: гр. Левшакова Н.М.

стадія	аркуш	аркушів
П	10	

План 5-го поверху М1:100  
(обмірні креслення)

ТОВ "СІМЕНЕРГО"



План даху М:100  
(обмірні креслення)

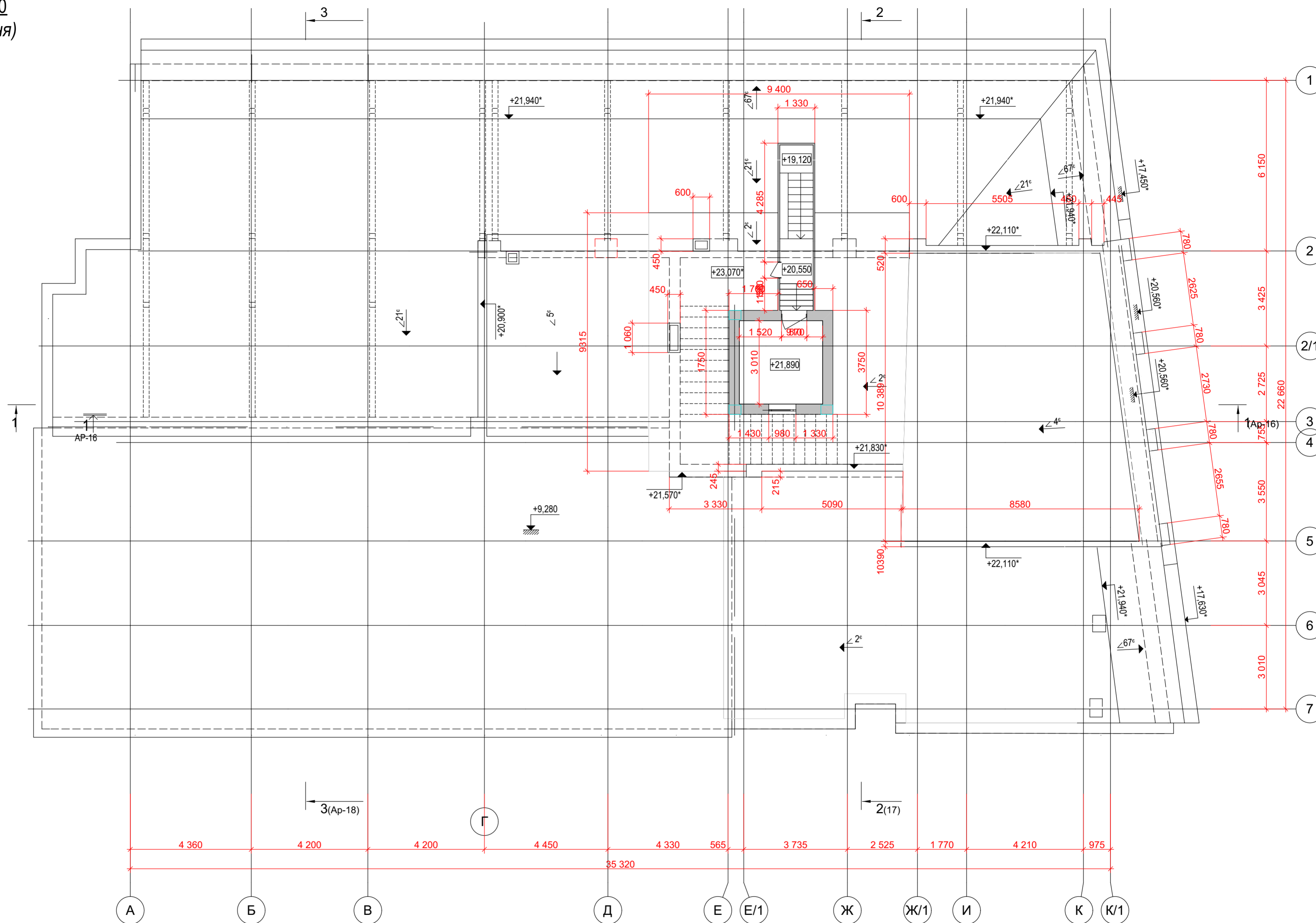

					14/07/17 - АР					
					Реставрація будівлі з відновленням вежі з годинниками та пристосуванням горіщного простору під нежитлові приміщення					
Зм.	Кільк	Аркуш	Недок	Підпис	Дата	Замовник: гр. Левшакова Н.М.		стадія	аркуш	аркушів
Директор				Попович В.І.				П	11	
ГАП				Хромик М.						
ГІП				Сунак Б.С.						
Виконав				Хромик М.						
Перевірив				Сунак Б.						
Н.контр.				Попович В.						
					План даху М1:100 (обмірні креслення)		ТОВ "СІМЕНЕРГО"			



Умовні позначення:

- існуючі стіни готелю "Дністер"
- існуючі стіни Народного Дому
- демонтовані перегородки

1. Розмір, відмітку з знаком \* уточнити по місцю.

						14/07/17-АР					
						Реставрація будівлі з відновленням вежі з годинниками та пристосуванням горіщного простору під нежитлові приміщення					
Зм.	Кільк	Аркуш	Недок	Підпис	Дата	Замовник: гр.Левшакова Н.М		стадія	аркуш	аркушів	
Директор	ГАП	ГІП	Виконав	Перевірів	Н.контроль			П	12		
Попович В.І	Хромик М.	Сунак Б.С.	Хромик М.	Сунак Б.С.	Попович В.І						
Розріз 1-1 М1:100								ТОВ «СІМЕНЕРГО»			



# Розріз 2-2 М:100



						14/07/17 - AP			
						Реставрація будівлі з відновленням вежі з годинниками та пристосуванням горіщного простору під нежитлові приміщення			
Зм.	Кільк	Аркуш	№ док	Підпис	Дата				
Директор		Попович В.І.				Замовник: гр. Левшакова Н.М.	стадія	аркуш	аркушів
ГАП		Хромик М.					П	13	
ГІП		Сунак Б.С.							
Виконав		Хромик М.							
Перевірив		Сунак Б.				Розріз 2-2 М 1:100 (обмірні креслення)	ТОВ "СІМЕНЕРГО"		
Н.контр.		Попович В.							

Січення А-А М:100  
(обмірні креслення)

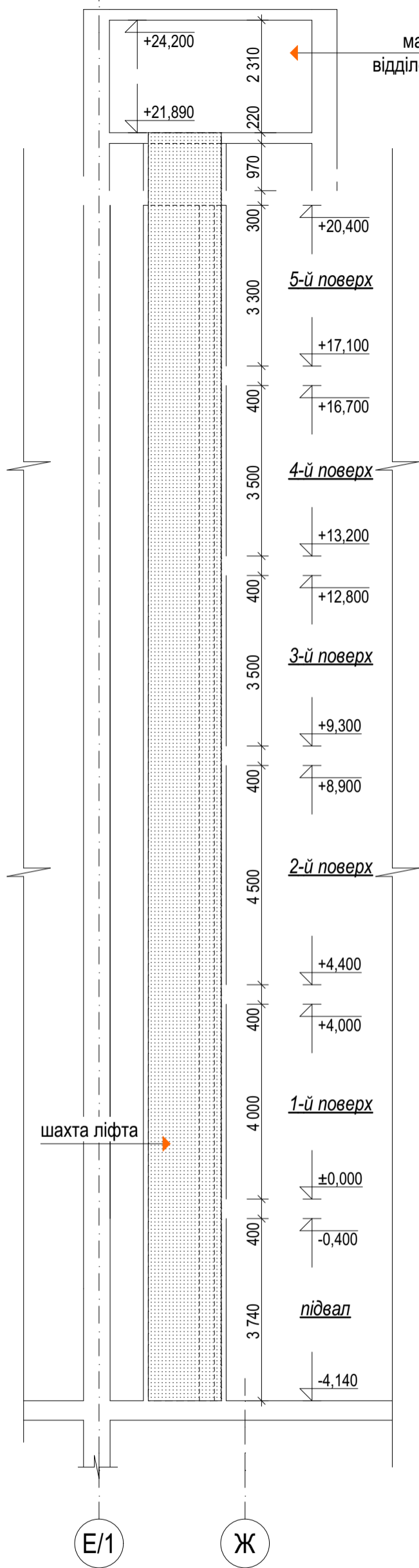

Фрагмент плану в осях Д-Б М:100  
(обмірні креслення)

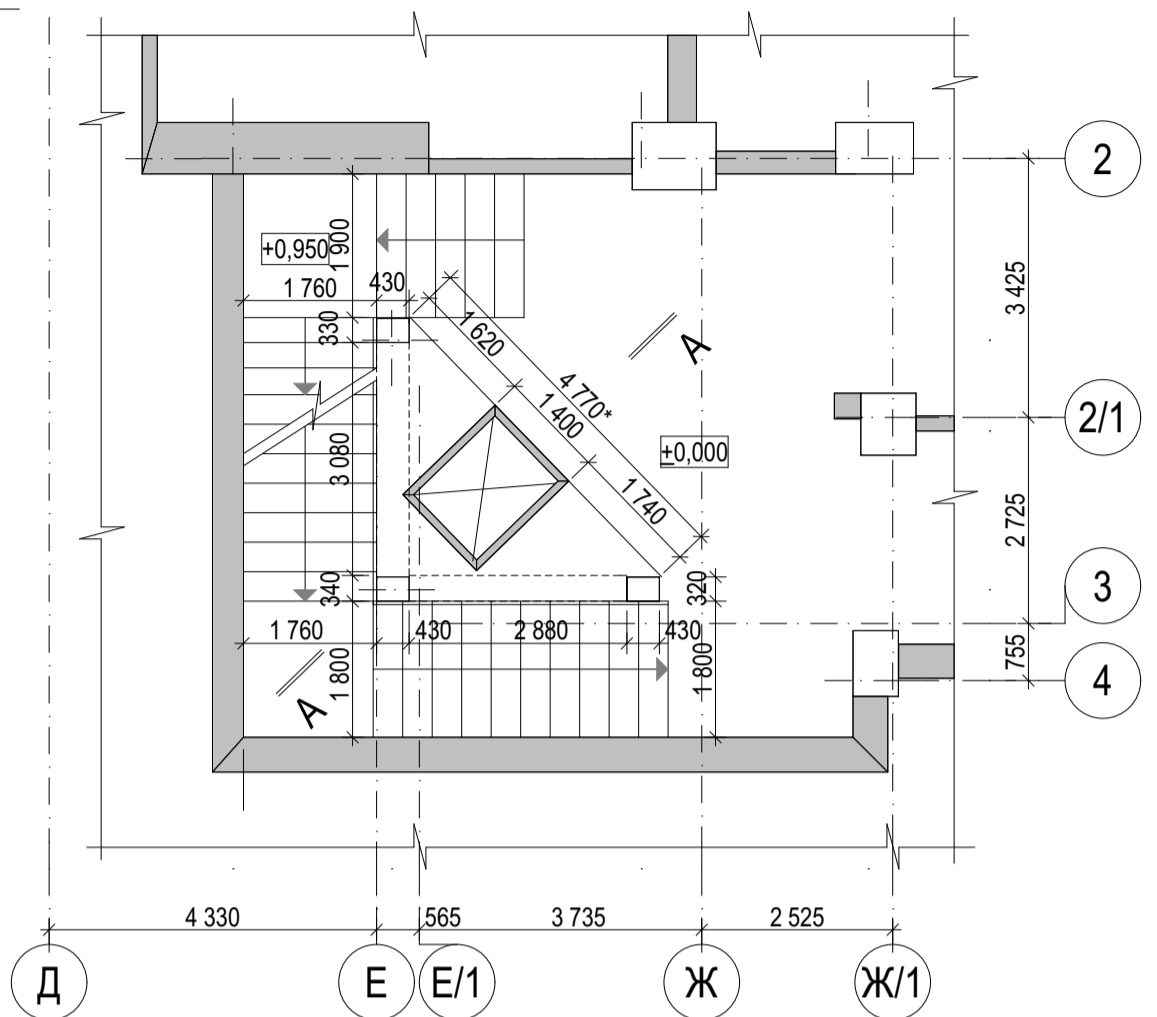

Фрагмент плану в осях Д-Б М:100  
(пропонуване розміщення ліфта)

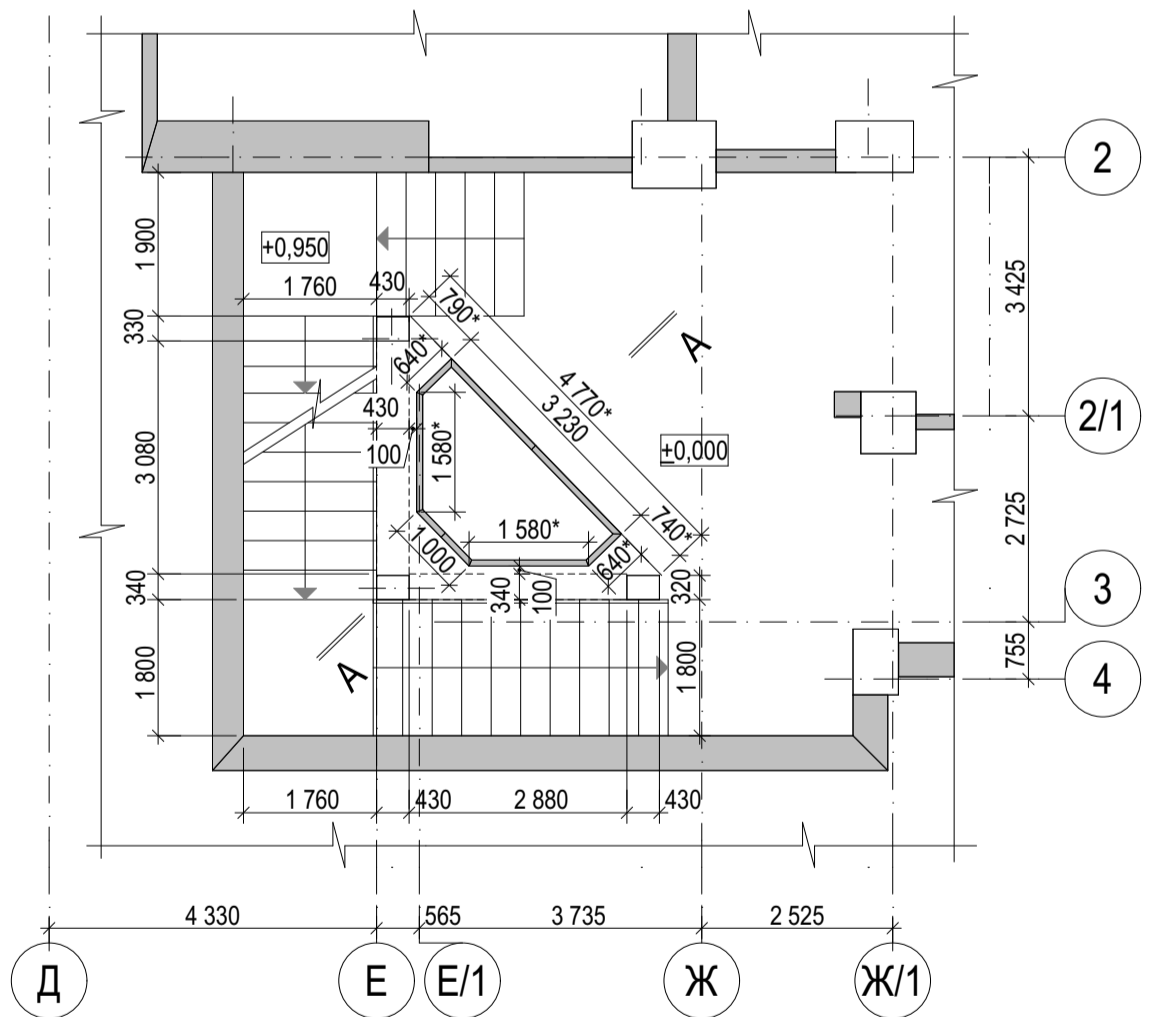

1. Розмір, відмітку з знаком \* уточнити по місцю.

						14/07/17-AP			
						Реставрація будівлі з відновленням вежі з годинниками та пристосуванням горючого простору під нежитлові приміщення			
Зм.	Кільк	Аркуш	Недок	Підпис	Дата				
Директор	Попович В.І					Замовник: гр.Левшакова Н.М	стадія	аркуш	аркушів
ГАП	Хромик М.						П	14	
ГІП	Сунак Б.С.					Фрагмент плану в осях Д-Б М1:100. Січення А-А М1:100.	ТОВ «СІМЕНЕРГО»		
Виконав	Хромик М.								
Перевірів	Сунак Б.С.								
Н.контроль	Попович В.І								



Січення Б-Б М:100

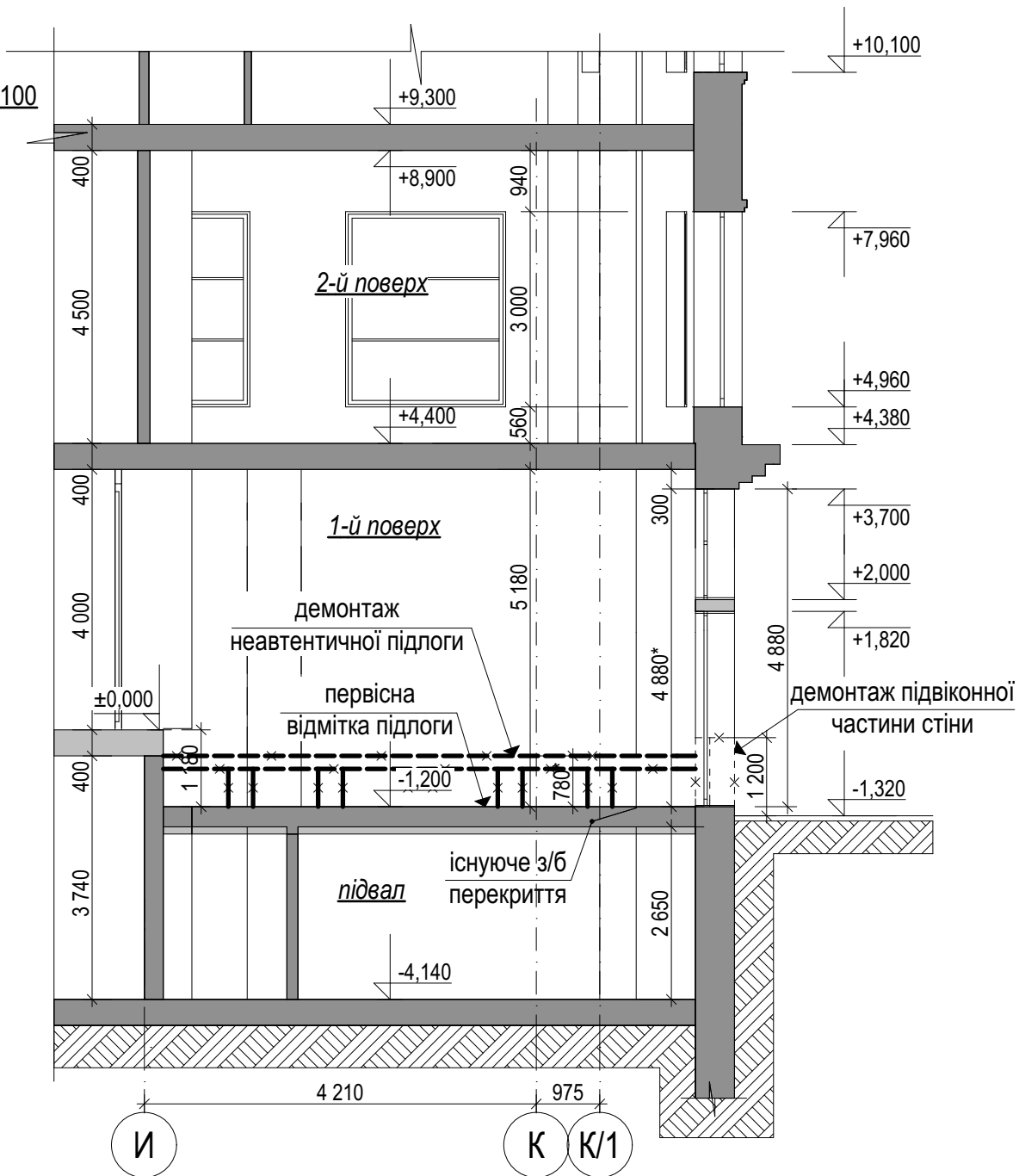

Умовні позначення:

- існуючі стіни
- перегородки та підлога, що демонтуються

					14/07/17-AP					
					Реставрація будівлі з відновленням вежі з годинниками та пристосуванням горіщного простору під нежитлові приміщення					
Зм.	Кільк	Аркуш	№ док	Підпис	Дата	Замовник: гр.Левшакова Н.М		стадія	аркуш	аркушів
Директор	Попович В.І							П	15	
	ГАП	Хромик М.				Січення Б-Б М1:100		ТОВ «СІМЕНЕРГО»		
	ГІП	Сунак Б.С.								
Виконав	Хромик М.									
Перевірив	Сунак Б.С.									
Н.контроль	Попович В.І									

**Фасад в осях 7-1 М:100**  
(обмірні креслення)



						14/07/17 - AP			
						Реставрація будівлі з відновленням вежі з годинниками та пристосуванням горіщного простору під нежитлові приміщення			
<b>Зм.</b>	<b>Кільк</b>	<b>Аркуш</b>	<b>№док</b>	<b>Підпис</b>	<b>Дата</b>	Замовник: гр. Левшакова Н.М.	стадія	аркуш	аркушів
Директор			Попович В.І.				П	16	
ГАП			Хромик М.						
ГІП			Сунак Б.С.						
Виконав			Хромик М.						
Перевірив			Сунак Б.			Фасад в осях 7-1 М1:100 (обмірні креслення)	ТОВ "СІМЕНЕРГО"		
Н.контр.			Попович В.						



Фасад в осях К/1-А М:100  
(обмірні креслення)



1. Креслення фасаду виконана на основі натурних обмірів.

						14/07/17 - АР			
						Реставрація будівлі з відновленням вежі з годинниками та пристосуванням горіщного простору під нежитлові приміщення			
Зм.	Кільк	Аркуш	Надок	Підпис	Дата	Замовник: гр. Левшакова Н.М.	стадія	аркуш	аркушів
Директор	ГАП	Хромик В.І.					П	17	
		ГП	Сунак Б.С.			Фасад в осях К/1-А М1:100 (обмірні креслення)	ТОВ "СІМЕНЕРГО"		
		Виконав	Хромик М.						
		Перевірив	Сунак Б.						
		Н.контр.	Полович В.						

**Специфікація елементів заповнення віконних прорізів**

марка поз.	позначення гост, серія	габарити (мм) ширина x висота	кількість на поверх							примітки
			1-й	2-й	3-й	4-й	5-й	горище	всього	
в-1	індивідуальне	2 300 x 4 860	1	-	-	-	-	-	1	
в-2	—//—	2 900 x 4 860	1	-	-	-	-	-	1	
в-3	—//—	2 100 x 4 860	5	-	-	-	-	-	5	
в-4	—//—	2 010 x 4 860	1	-	-	-	-	-	1	
в-6	—//—	2 480 x 3 000	-	2	-	-	-	-	2	
в-7	—//—	2 750 x 3 000	-	3	-	-	-	-	3	
в-8	—//—	2 180 x 3 000	-	1	-	-	-	-	1	
в-9	—//—	500 x 3 000	-	10	-	-	-	-	10	
в-10	—//—	1 680 x 3 000	-	2	-	-	-	-	2	
в-11	—//—	1 370 x 3 000	-	2	-	-	-	-	2	
в-12	—//—	1 180 x 3 000	-	3	-	-	-	-	3	
в-13	—//—	1 700 x 3 000	-	1	-	-	-	-	1	
в-14	—//—	1 670 x 2 120	-	-	11	11	-	-	22	
в-15	—//—	500 x 2 120	-	-	10	10	-	-	20	
в-16	—//—	1 300 x 2 120	-	-	10	10	4	-	24	
в-17	—//—	900 x 2 120	-	-	3	3	1	-	7	
в-18	—//—	1 700 x 3 100	-	-	2	2	-	-	4	
в-19	—//—	600 x 2 120	-	-	2	2	-	-	4	
в-20	—//—	1 120 x 1 710	-	-	-	-	1	-	1	
в-21	—//—	1 000 x 960	-	-	-	-	-	7	7	
в-22	—//—	1 600 x 960	-	-	-	-	-	1	1	

**Специфікація елементів заповнення зовнішніх дверних прорізів**

марка поз.	позначення гост, серія	назва габарити (мм)	кількість на поверх							примітки	
			підвал	1-й	2-й	3-й	4-й	5-й	горище		всього
<b>Двері</b>											
1	індивідуальні	2 820 x 4 860	-	1	-	-	-	-	-	1	з фрамугою
2	—//—	2 900 x 4 860	-	1	-	-	-	-	-	1	—//—
3	—//—	2 340 x 4 860	-	1	-	-	-	-	-	1	з фрамугою
4	—//—	2 700 x 4 860	-	1	-	-	-	-	-	1	—//—
5	—//—	1 900 x 4 860	-	1	-	-	-	-	-	1	—//—
6	—//—	910 x 2 100	-	1	-	-	-	-	-	2	існуючі без змін
7	—//—	910 x 2 100	-	1	-	-	-	-	-	2	існуючі без змін
8	—//—	1 210 x 4 860	-	1	-	-	-	-	-	1	існуючі без змін
9	—//—	910 x 2 300	-	1	-	-	-	-	-	1	
10	—//—	1 890 x 3 000	-	-	1	-	-	-	-	1	балконні
13	—//—	1 710 x 2 800	-	-	-	1	1	-	-	2	балконні
14	—//—	1 300 x 2 400	-	-	-	-	-	3	-	3	балконні

- Оскління дверей і дверей, що гойдаються, виконується армованим склом товщиною 5,5 мм по ГОСТ 7481-78.
- Внутрішні двері будинку, за включенням дверей в приміщеннях загального користування (санвузли, сходові клітки і т.п.), комплектуються замками. Упори дверей встановлюються біля всіх дверей.
- ..., в-1 - позначення дверей та вікон на плані.
- Існуючі віконні та дверні прорізи - дерев'яні та металопластикові.
- Проектом передбачена заміна всіх вікон, зовнішніх вхідних та балконних дверей.
- Проектовані вікна з трійним остекленням, двохкамерні, рами дерев'яні, малюнок вікон залишається без змін.
- Проектом надається ескізний (принциповий) малюнок проєктованих вікон (вітрин) та дверей, який погоджений з замовником, в департаменті містобудування, архітектури та культурної спадщини Івано-Франківської міської ради та максимально наближений до історичних фотографій, дивись аркуші АР-10 та АР-11. Обов'язковим до виконання є матеріал - дерево віконних та дверних рам, імпостів. Більш детальні креслення (в тому числі обміри) та інші деталі будуть розроблені заводом - виробником та погоджені з генпроектувальником.

**Відомість внутрішнього опорядження приміщень 1-го поверху**

№	Назва приміщення	Вид опорядження елементів інтер'єру					Примітки
		Стеля	Площа м <sup>2</sup>	Стіни, перегородки	Площа м <sup>2</sup>	Підлога	
3	Кімната відпочинку	Пофарбування по ґрунтівці водоемульсійними фарбами	48,20	Високоякісна штукатурка (на висоту h=1,2)	36,46	Існуюче мозаїчне наливне покриття з бетону	48,20
1,2, 4,5, 6,7	Існуючі допоміжні приміщення. Санвузол. Існуючі торгові приміщення.			Без змін			

- Проектом передбачено реставрацію частини внутрішніх стін пошкоджених при демонтажі існуючої, не автентичної, фальш підлоги та очищення стін від масляної фарби металевими щітками до здорової підоснови. Очищені ділянки ретельно промиваються водою. Після просушки стін, наноситься ґрунтовка та пофарбування.
- Підлога в приміщенні 1-го поверху зазначеного вище - існуюче мозаїчне наливне покриття з бетону, в задовільному стані. Існуюча підлога ретельно очищається від пилу нейлоною щіткою та промивається водою.

						14/07/17 - АР			
						Реставрація будівлі з відновленням вежі з годинниками та пристосуванням горючого простору під нежитлові приміщення			
Зм.	Кільк	Аркуш	Недок	Підпис	Дата				
Директор		Попович В.І.				Замовник: гр. Левшакова Н.М.	стадія	аркуш	аркушів
ГАП		Хромик М.					П	18	
ГІП		Сунак Б.С.							
Виконав		Хромик М.				Специфікація вікон та дверей. Відомість внутрішнього опорядження приміщень	ТОВ "СІМЕНЕРГО"		
Перевірів		Сунак Б.							
Н.контр.		Попович В.							



Експлікація приміщень підвального поверху

План підвального поверху М 1:100

№	Найменування	Площа, м
001	Сходова клітка	16,6
002	Кладова	4,50
003	душова	5,10
004	Серверна	30,7
005	Комора продуктів	7,5
006	Електротехнічна майстерня	20,0
007	Приміщення чергової ремонтної зміни	15,7
008	Коридор	30,1
009	Сантехнічна майстерня	23,7
010	Кладова	24,8
011	Кладова	22,4
012	Насосна	25,0
013	Кладова	22,0
014	Коридор	5,6
015	Коридор	3,9
016	Кладова	5,10
017	Кладова	49,8
018	Кладова	3,9
019	Кладова	3,8
020	Тепловий	13,4
021	Склад	13,00
022	Склад	22,4
023	Коридор	4,7
024	нежитлове приміщення (оренда)	12,5
025	нежитлове приміщення (оренда)	19,0
026	нежитлове приміщення (оренда)	60,2
027	коридор	14,81
028	коридор	24,17
029	Тамбур-шлюз	9,2
030	Коридор	8,3
031	Приміщення миття і зберігання тари	7,0
032	Завантажувальна	5,0
033	Холодильна камера	8,45
034	Коридор	7,5
035	Коридор	18,4
036	Комора овочів	5,0
037	Овочевий цех	4,9
		578.13 м <sup>2</sup>

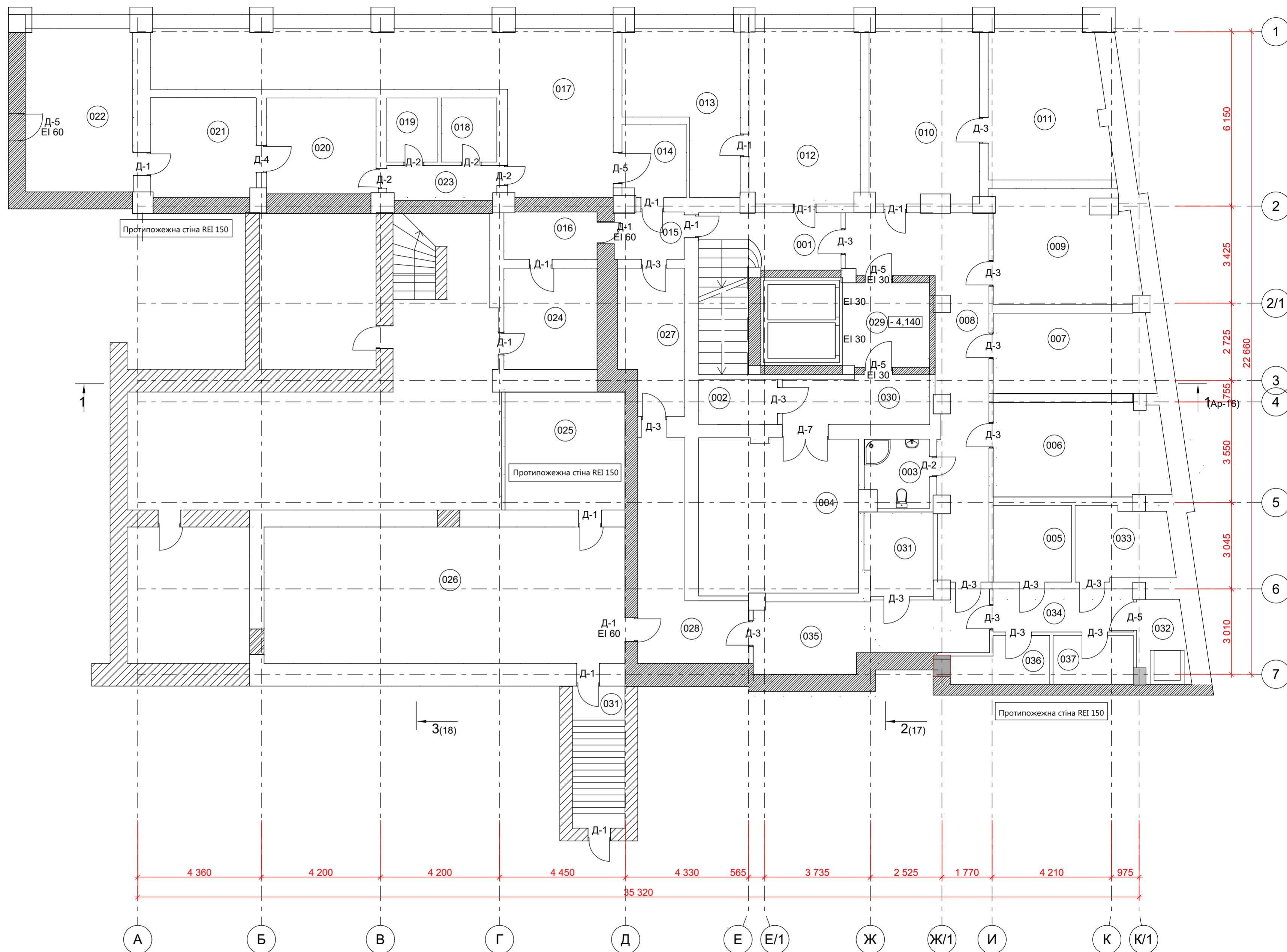

					14/07/17-AP				
					Реставрація будівлі з відновленням ваги з годинниками та пристосуванням горючого простору під нежитлові приміщення				
Зм.	Кільк	Аркуш	Недок	Підпис	Дата				
Директор	ГАП	Хромик М.	ГІП	Сунак Б.С.	Виконав	Хромик М.	Перевірив	Сунак Б.С.	
Н.контроль	Попович В.І				Замовник:	гр. Левшакова Н.М.			
					План підвального поверху М 1:100		стадія	аркуш	аркушів
					Експлікація приміщень підвального поверху		П	19	
							ТОВ «СІМЕНЕРГО»		

План 1-го поверху М 1:100

Експлікація приміщень 1-го поверху

№	Найменування	Площа м
101	Хол з рецепією	122,44
102	Сходова клітка	26,0
103	Службове приміщення	22,93
104	Службове приміщення (оренда)	53,55
105	Санвузол	5,33
106	Завантажувальна	6,70
107	Сходова клітка	24,5
108	Вхідний тамбур	4,6
		266,05 м <sup>2</sup>

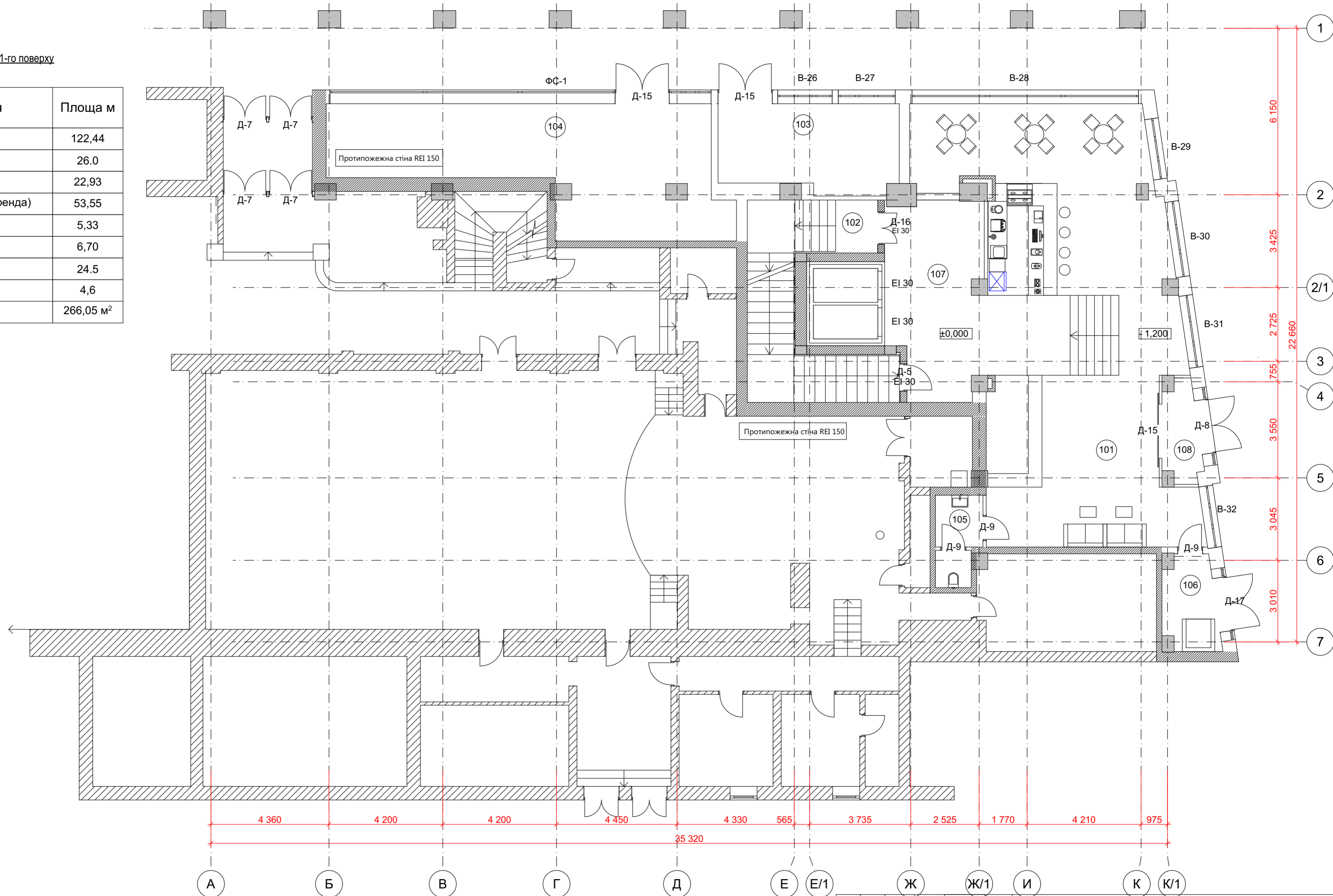

14/07/17-AP					
Реставрація будівлі з відновленням вежі з годинниками та пристосуванням горючого простору під нежитлові приміщення					
Зм.	Кільк	Аркуш	Недок	Підпис	Дата
Директор				Попович В.І	
ГАП				Хромик М.	
ГІП				Сунак Б.С.	
Виконав				Хромик М.	
Перевірив				Сунак Б.С.	
Н.контроль				Попович В.І	
				Замовник: гр.Левшакова Н.М	
				План 1-го поверху М 1:100 Експлікація приміщень 1-го поверху	
		стадія	аркуш	аркушів	
		П	20		
				ТОВ «СІМЕНЕРГО»	



План 2-го поверху М 1:100

Експлікація приміщень 2-го поверху

№	Найменування	Площа м
201	Зал ресторану	281,3
202	Службове приміщення	32,8
203	Гардероб	6,00
204	Коридор	23,4
205	Жіночий санвузол	5,6
206	Чоловічий санвузол	4,85
207	Коридор	4,30
208	Побутове приміщення	6,8
209	Санвузол	6,8
210	Приміщення прибирального інвентаря	2,6
211	Мийна столового посуду	12,0
212	Балкон	
213	Кухня	60,7
214	Сходова клітка	29,6
215	Хол	17,4
216	Мийна кухонного посуду	4,2
217	Коридор	8,6
		506.95 м <sup>2</sup>

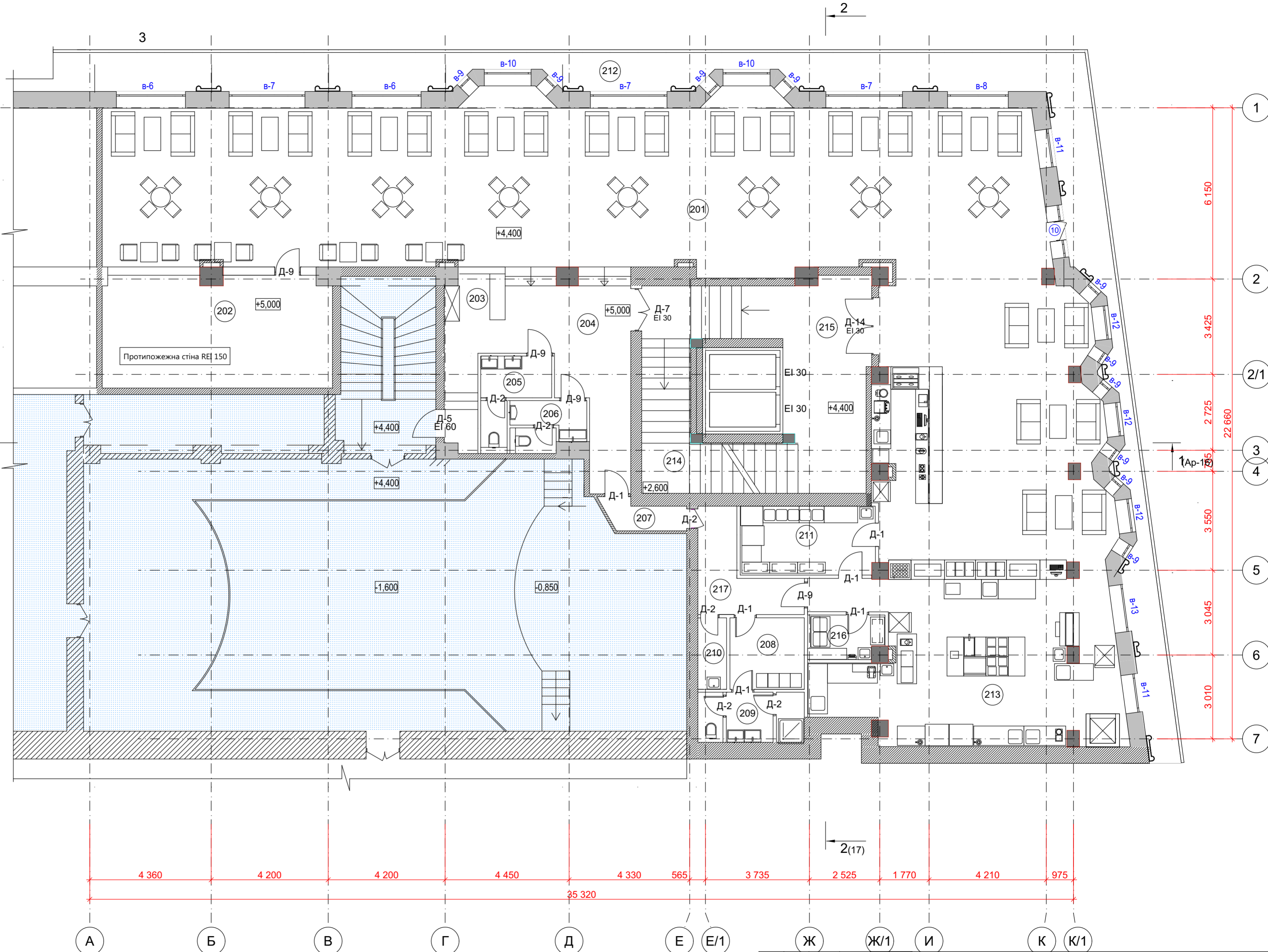

					14/07/17-AP		
					Реставрація будівлі з відновленням вежі з годинниками та пристосуванням горючого простору під нежитлові приміщення		
Зм.	Кільк	Аркуш	Недок	Підпис	Дата		
Директор	Попович В.І					Замовник: гр.Левшакова Н.М	стадія
ГАП	Хромик М.					п	аркуш
ГІП	Сунак Б.С.					21	аркушів
Виконав	Хромик М.						
Перевірив	Сунак Б.С.						
Н.контроль	Попович В.І						
						План 2-го поверху М 1:100 Експлікація приміщень 2-го поверху	
						ТОВ «СІМЕНЕРГО»	

План 3-го поверху М 1:100

№	Найменування	Площа м
301	Готельний номер	17,65
302	Санвузол	4,60
303	Готельний номер	16,38
304	Санвузол	4,35
305	Приміщення прибирального інвентаря	9,0
306	Готельний номер	18,73
307	Санвузол	4,73
308	Готельний номер	20,83
309	Санвузол	4,72
310	Готельний номер	21,17
311	Санвузол	4,47
312	Готельний номер	22,65
313	Санвузол	4,50
314	Готельний номер	20,74
315	Санвузол	4,49
316	Готельний номер (для інвалідів)	22,57
317	Санвузол	4,75
318	Готельний номер	19,03
319	Санвузол	4,67
320	Готельний номер	44,12
321	Санвузол	7,28
322	Готельний номер	21,85
323	Санвузол	4,37
324	Санвузол	4,22
325	Готельний номер	23,63
326	Готельний номер	19,81
327	Санвузол	4,12
328	Готельний номер	22,71
329	Санвузол	4,42
330	Кімната покоївки	8,74
331	Готельний номер	16,56
332	Санвузол	3,99
333	Коридор	83,38
334	Сходова клітка	16,52
335	Відділення чистої білизни	12,6
336	Приміщення розбирання брудної білизни	9,2
337	Відділення брудної білизни	11,2
338	Санвузол	3,0
		551,75 м <sup>2</sup>

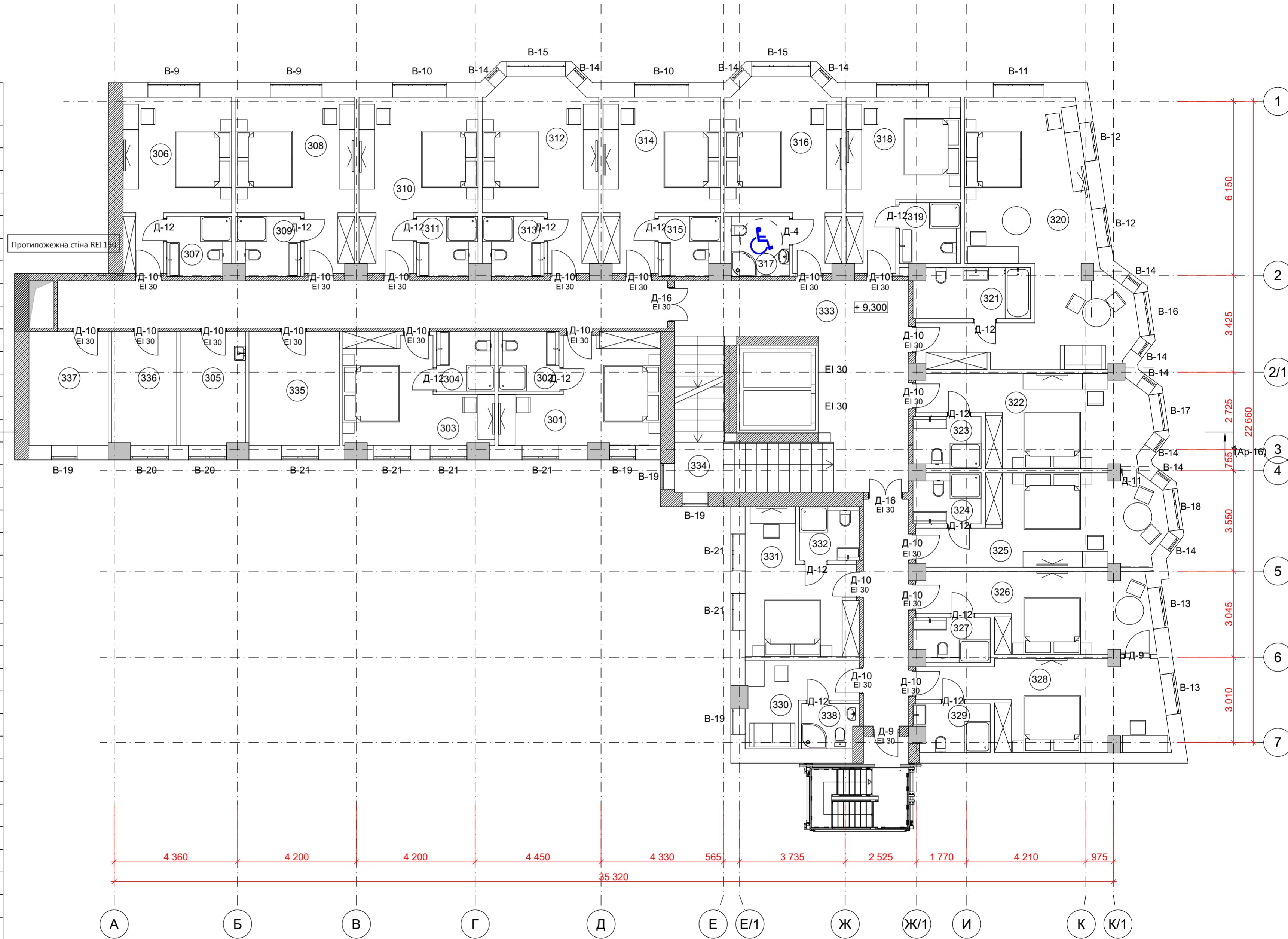

					14/07/17-AP		
					Реставрація будівлі з відновленням вежі з годинниками та пристосуванням горючого простору під нежитлові приміщення		
Зм.	Кільк	Аркуш	Недок	Підпис	Дата	Замовник: гр.Левшакова Н.М	
Директор	Попович	В.І				стадія	аркуш
ГАП	Хромик	М.				п	22
ГІП	Сунак	Б.С.				План 3-го поверху М 1:100	
Виконав	Хромик	М.				ТОВ «СІМЕНЕРГО»	
Перевірив	Сунак	Б.С.				Експлікація приміщень 3-го поверху	
Н.контроль	Попович	В.І					



План 4-го поверху М 1:100

№	Найменування	Площа м
401	Готельний номер	17,65
402	Санвузол	4,60
403	Готельний номер	16,38
404	Санвузол	4,35
405	Приміщення прибирального інвентаря	9,0
406	Готельний номер	18,73
407	Санвузол	4,73
408	Готельний номер	20,83
409	Санвузол	4,72
410	Готельний номер	21,17
411	Санвузол	4,47
412	Готельний номер	22,65
413	Санвузол	4,50
414	Готельний номер	20,74
415	Санвузол	4,49
416	Готельний номер	22,57
417	Санвузол	4,75
418	Готельний номер	19,03
419	Санвузол	4,67
420	Готельний номер	44,12
421	Санвузол	7,28
422	Готельний номер	21,85
423	Санвузол	4,37
424	Готельний номер	23,63
425	Санвузол	4,22
426	Готельний номер	19,81
427	Санвузол	4,12
428	Готельний номер	22,71
429	Санвузол	4,42
430	Кімната покоївки	8,74
431	Готельний номер	16,57
432	Санвузол	3,99
433	Коридор	83,38
434	Сходова клітка	16,35
435	Відділення чистої білизни	12,6
436	Приміщення розбирання брудної білизни	9,2
437	Склад прибирального інвентаря	11,2
438	Санвузол	3,0
		551,59 м <sup>2</sup>

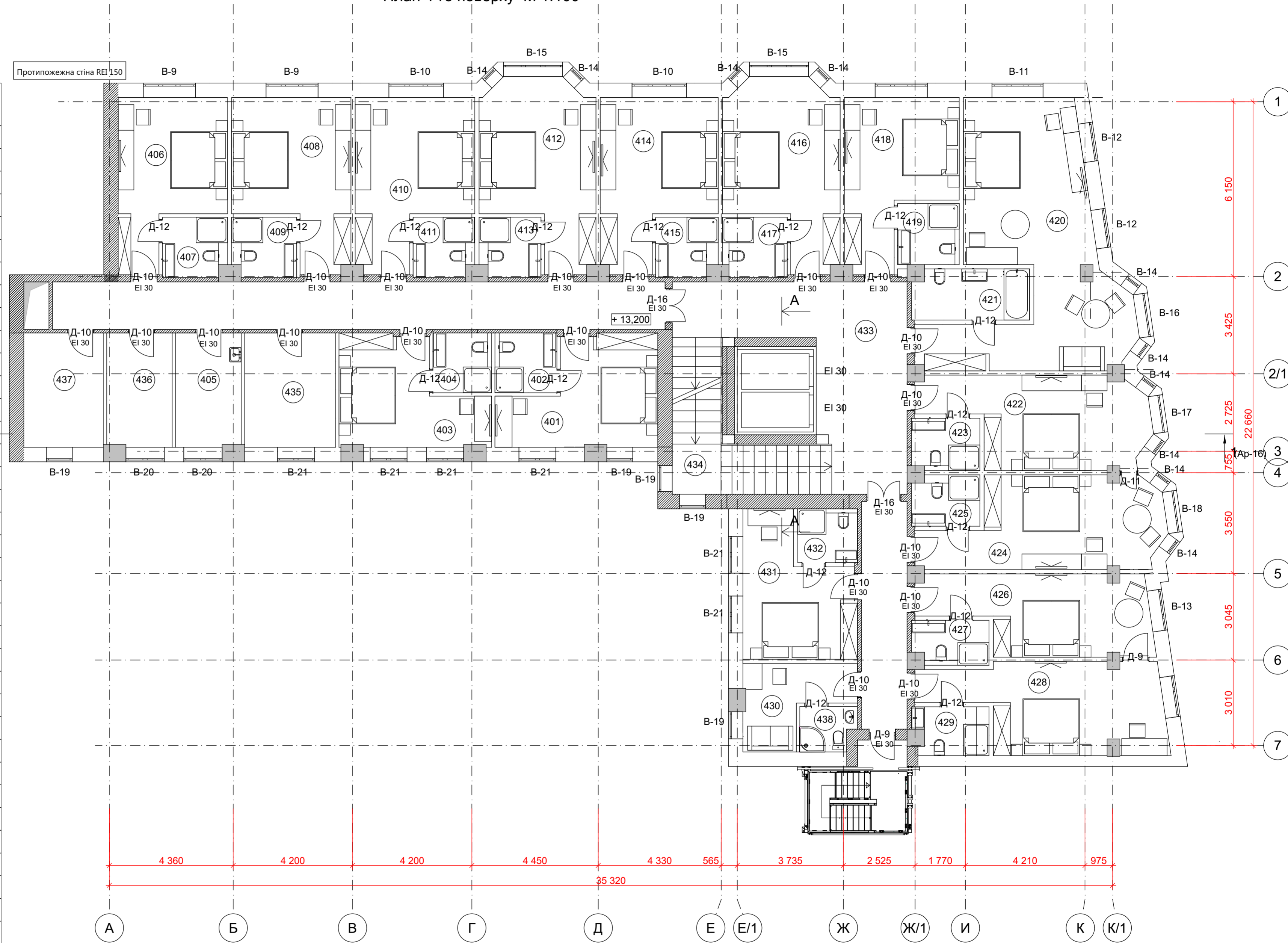

					14/07/17-AP		
					Реставрація будівлі з відновленням вежі з годинниками та пристосуванням горючого простору під нежитлові приміщення		
Зм.	Кільк	Аркуш	Недок	Підпис	Дата	Замовник: гр.Левшакова Н.М	
Директор	Попович В.І					стадія	аркуш
ГАП	Хромик М.					п	23
ГІП	Сунак Б.С.						
Виконав	Хромик М.						
Перевірив	Сунак Б.С.					План 4-го поверху М 1:100	
Н.контроль	Попович В.І					Експлікація приміщень 4-го поверху	
						ТОВ «СІМЕНЕРГО»	

План 5-го поверху М 1:100

№	Найменування	Площа м
501	Готельний номер	17,65
502	Санвузол	4,60
503	Готельний номер	16,38
504	Санвузол	4,35
505	Приміщення прибирального інвентаря	9,0
506	Готельний номер	18,73
507	Санвузол	4,73
508	Готельний номер	20,83
509	Санвузол	4,72
510	Готельний номер	21,17
511	Санвузол	4,47
512	Готельний номер	20,56
513	Санвузол	4,50
514	Готельний номер	20,74
515	Санвузол	4,49
516	Готельний номер	20,48
517	Санвузол	4,75
518	Готельний номер	19,03
519	Санвузол	4,67
520	Готельний номер	44,12
521	Санвузол	7,28
522	Готельний номер	21,85
523	Санвузол	4,37
524	Готельний номер	23,63
525	Санвузол	4,22
526	Готельний номер	19,81
527	Санвузол	4,12
528	Готельний номер	22,71
529	Санвузол	4,42
530	Кімната покоївки	8,74
531	Санвузол	3,99
532	Готельний номер	16,57
533	Коридор	83,38
534	Балкон	3,01
535	Балкон	2,68
536	Балкон	2,92
537	Сходова клітка	16,52
538	Кімната побутового обслуговування	12,6
539	Приміщення розбирання брудної білизни	9,2
540	Склад прибирального інвентаря	11,2
541	Санвузол	3,0
		556,7 м <sup>2</sup>

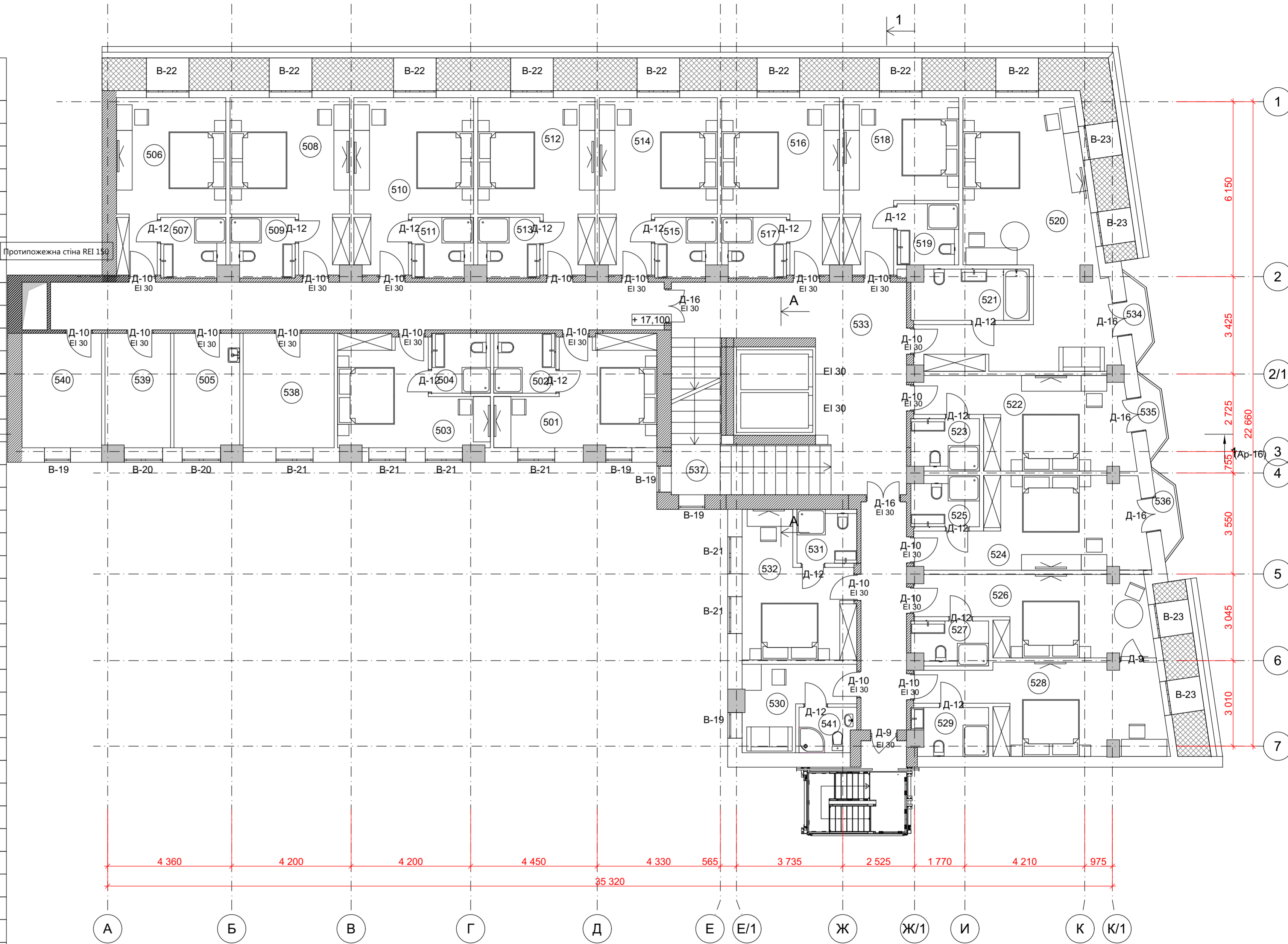

					14/07/17-АР		
					Реставрація будівлі з відновленням вежі з годинниками та пристосуванням горючого простору під нежитлові приміщення		
Зм.	Кільк	Аркуш	Недок	Підпис	Дата		
Директор	Попович	В.І				Замовник:	гр.Левшакова Н.М
ГАП	Хромик	М.				стадія	аркуш
ГІП	Сунак	Б.С.				П	24
Виконав	Хромик	М.				План 5-го поверху М 1:100	
Перевірив	Сунак	Б.С.				Експлікація приміщень 5-го поверху	
Н.контроль	Попович	В.І				ТОВ «СІМЕНЕРГО»	





План на відмітці +24.900 М 1:100

№	Найменування	Площа м
701	Котельня	44,59
702	Коридор	3,72
		48,31 м <sup>2</sup>

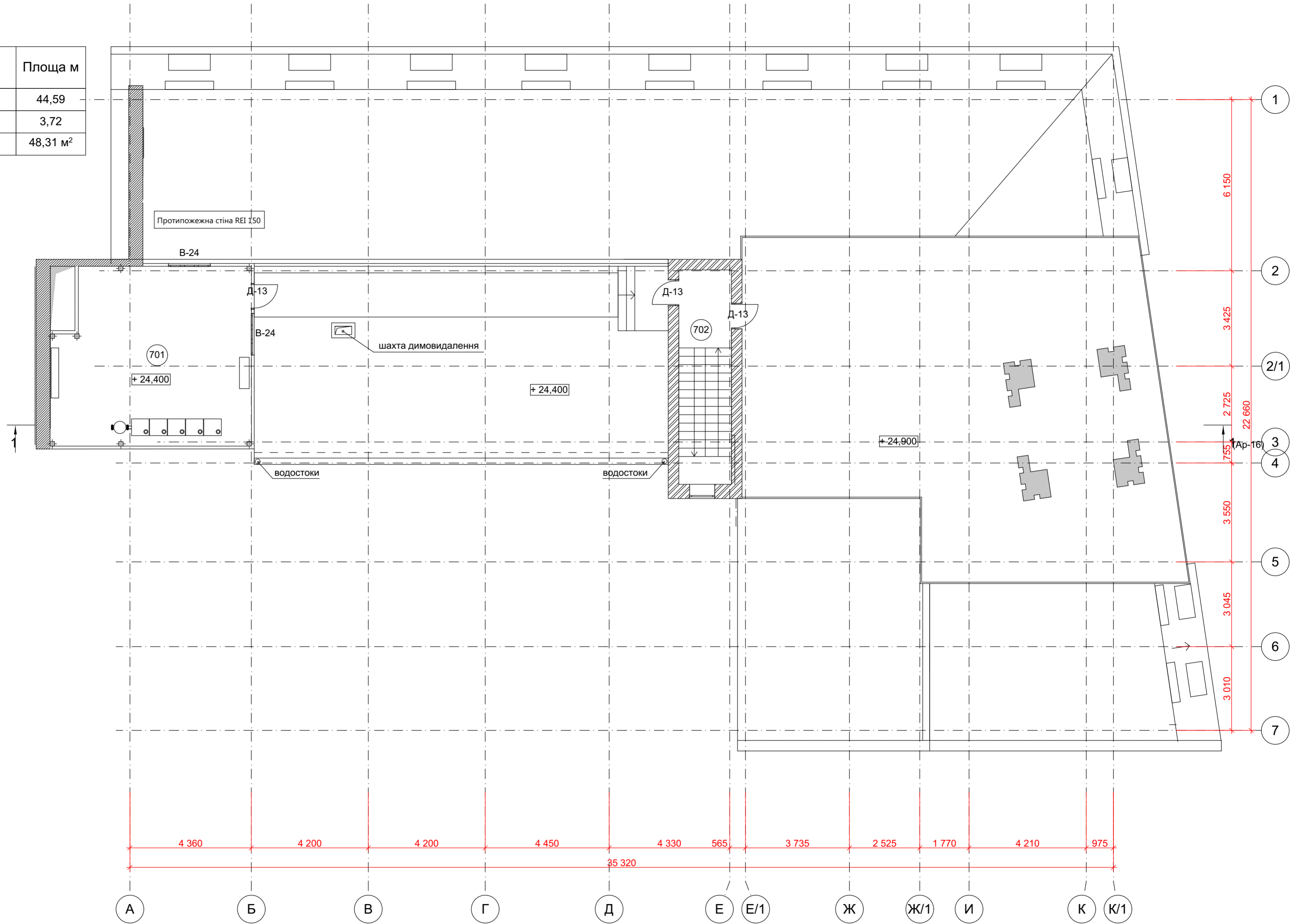

						14/07/17-АР				
						Реставрація будівлі з відновленням вежі з годинниками та пристосуванням горіщого простору під нежитлові приміщення				
Зм.	Кільк	Аркуш	Недок	Підпис	Дата	Замовник: гр.Левшакова Н.М		стадія	аркуш	аркушів
Директор				Попович В.І				П	26	
ГАП				Хромик М.						
ГІП				Сунак Б.С.						
Виконав				Хромик М.						
Перевірив				Сунак Б.С.		План на відмітці +24.900 М 1:100		ТОВ «СІМЕНЕРГО»		
Н.контроль				Попович В.І		Експлікація приміщень				



План даху М 1:100

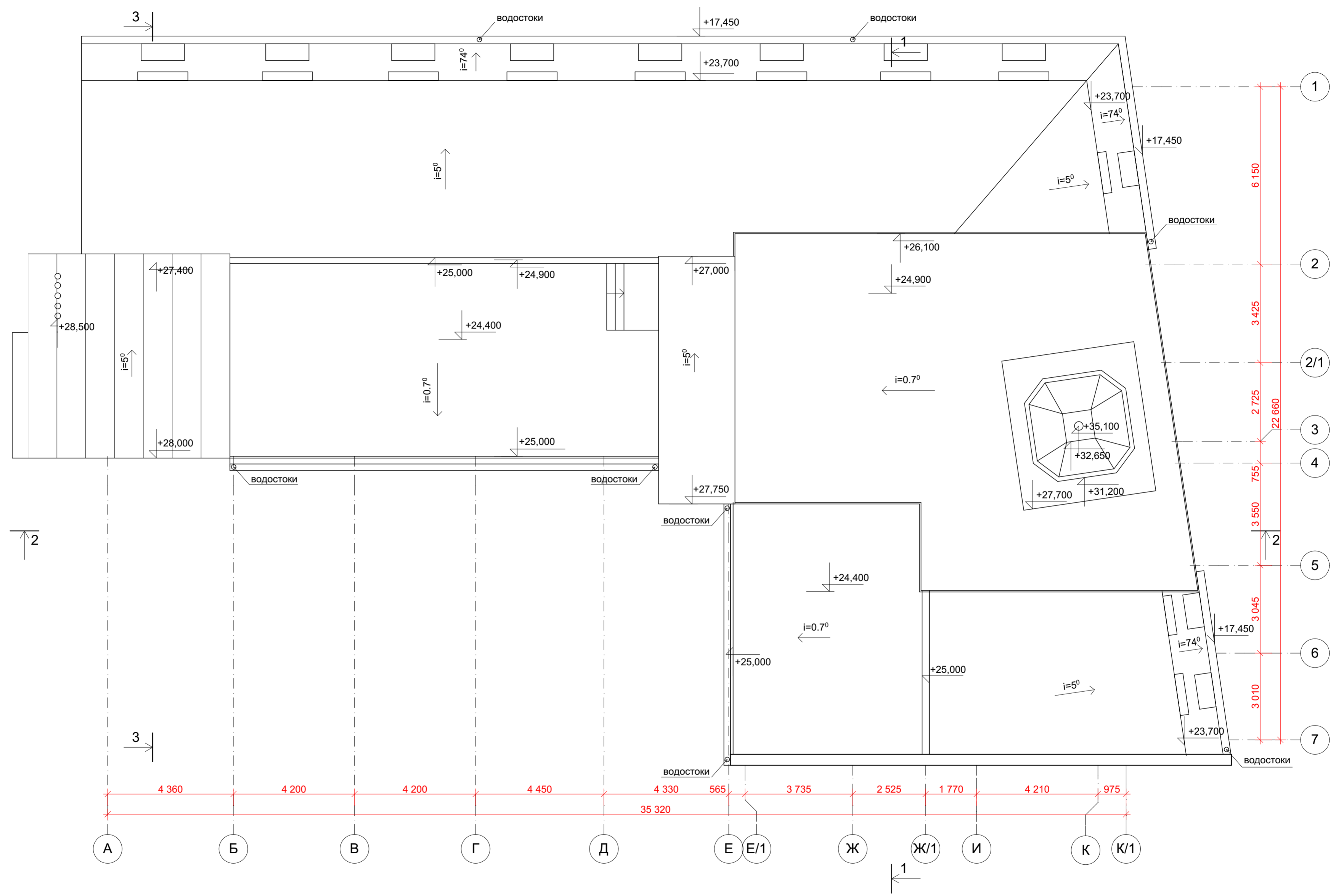

						14/07/17-AP				
						Реставрація будівлі з відновленням вежі з годинниками та пристосуванням горіщного простору під нежитлові приміщення				
Зм.	Кільк	Аркуш	Недок	Підпис	Дата	Замовник: гр.Левшакова Н.М		стадія	аркуш	аркушів
Директор								П	27	
ГАП						План даху М 1:100		ТОВ «СІМЕНЕРГО»		
ГІП										
Виконав										
Перевірив										
Н.контроль										

Розріз 1-1 М 1:100

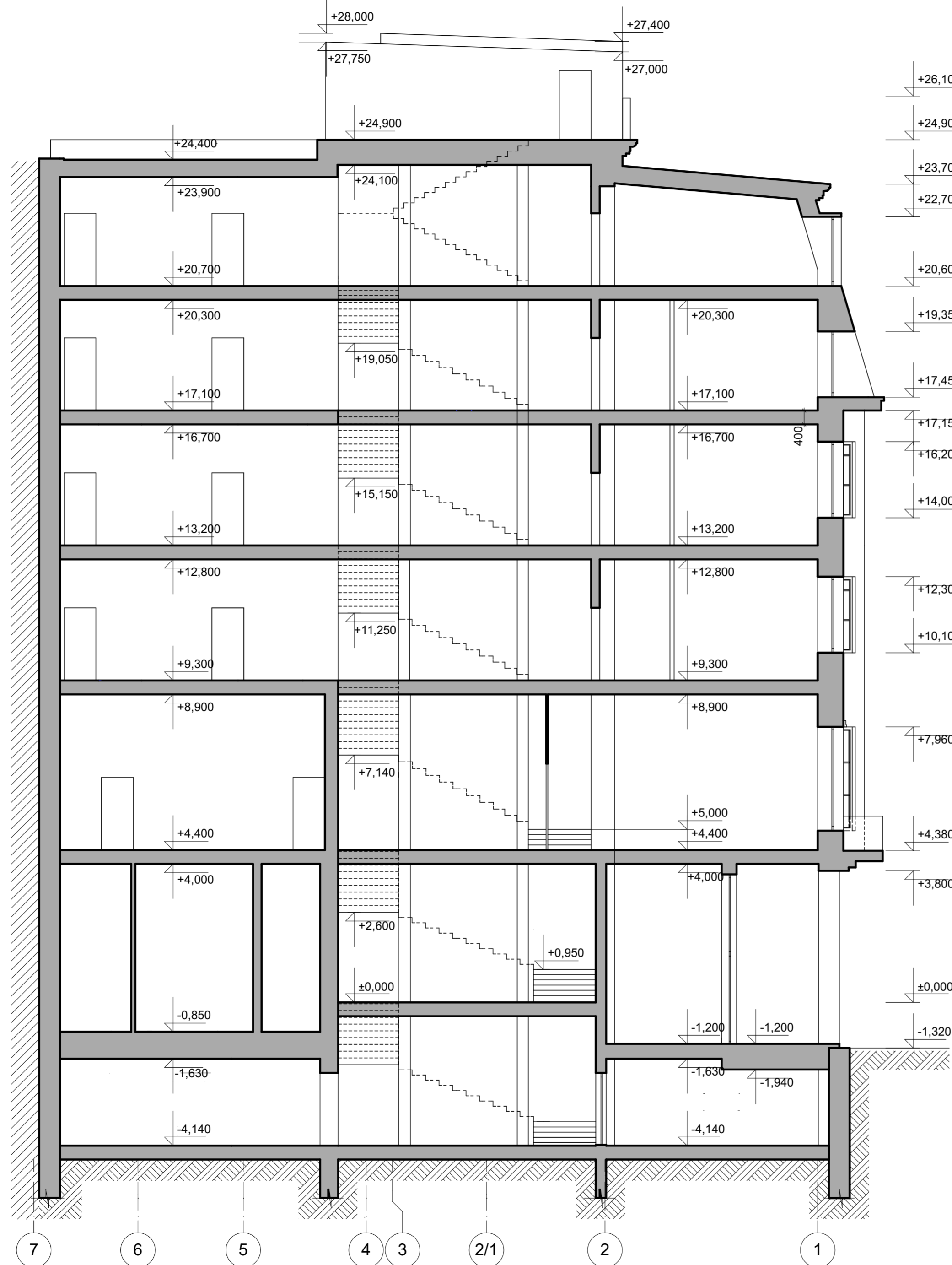

Січення А-А М 1:100

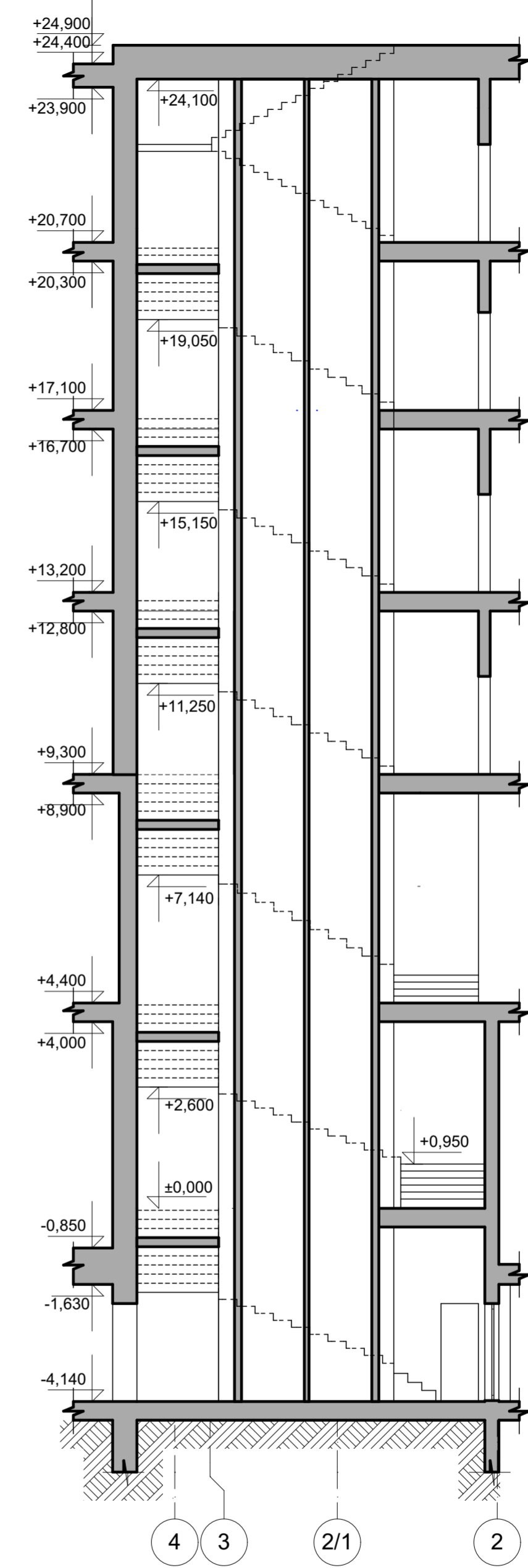

						14/07/17 - АР				
						Реставрація будівлі з відновленням вежі з годинниками та пристосуванням горищного простору під нежитлові приміщення				
Зм.	Кільк	Аркуш	Недок	Підпис	Дата	Замовник: гр.Левшакова Н.М		стадія	аркуш	аркушів
Директор	ГАП	Хромик М.						П	28	
ГІП	Сунак Б.С.									
Виконав	Хромик М.									
Перевірів	Сунак Б.С.					Розріз 1-1 М 1:100, Січення А-А М 1:100				
Н.контроль	Попович В.І									ТОВ «СІМЕНЕРГО»

Розріз 2-2 М 1:100

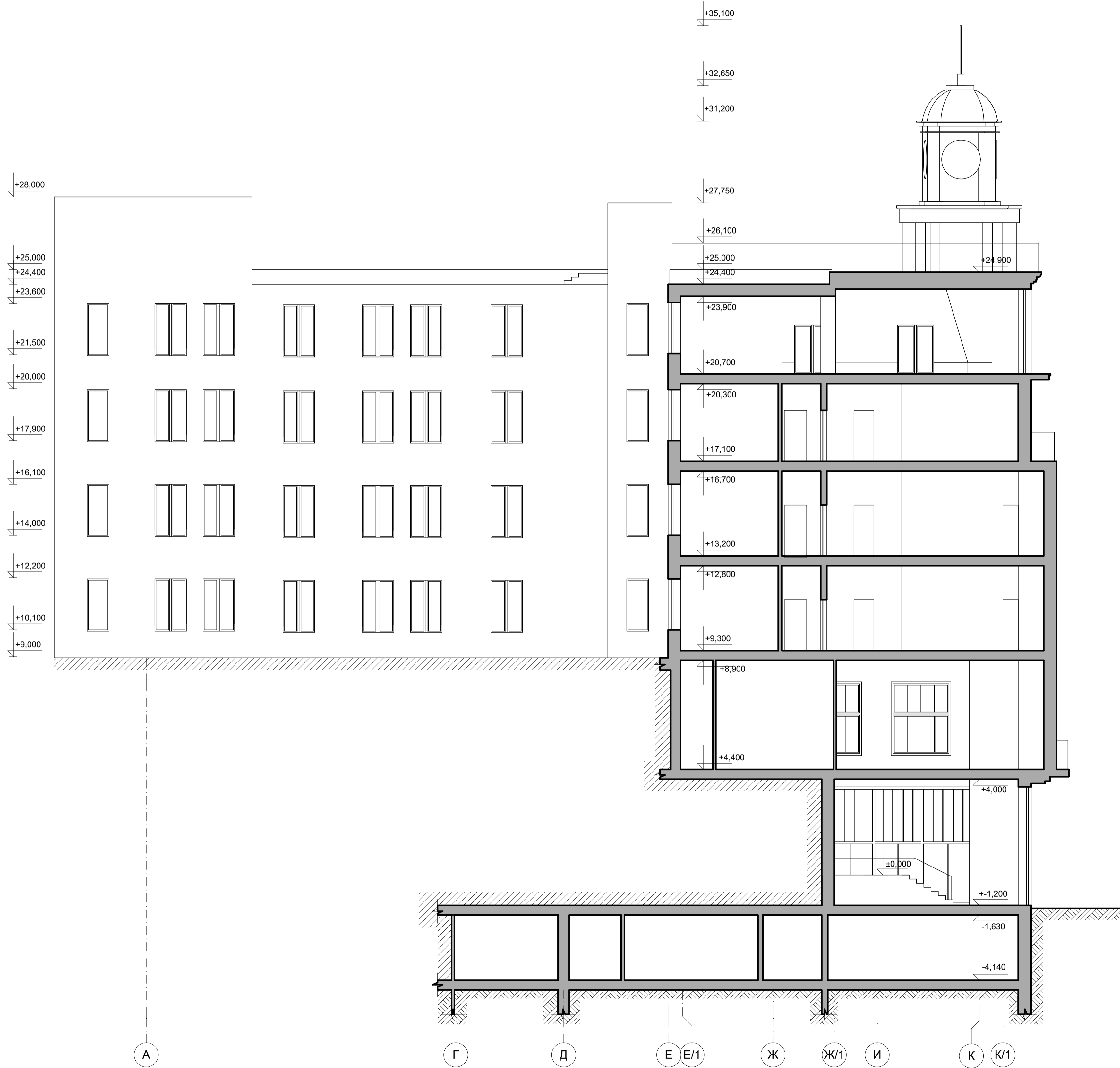

Розріз 3-3 М 1:100

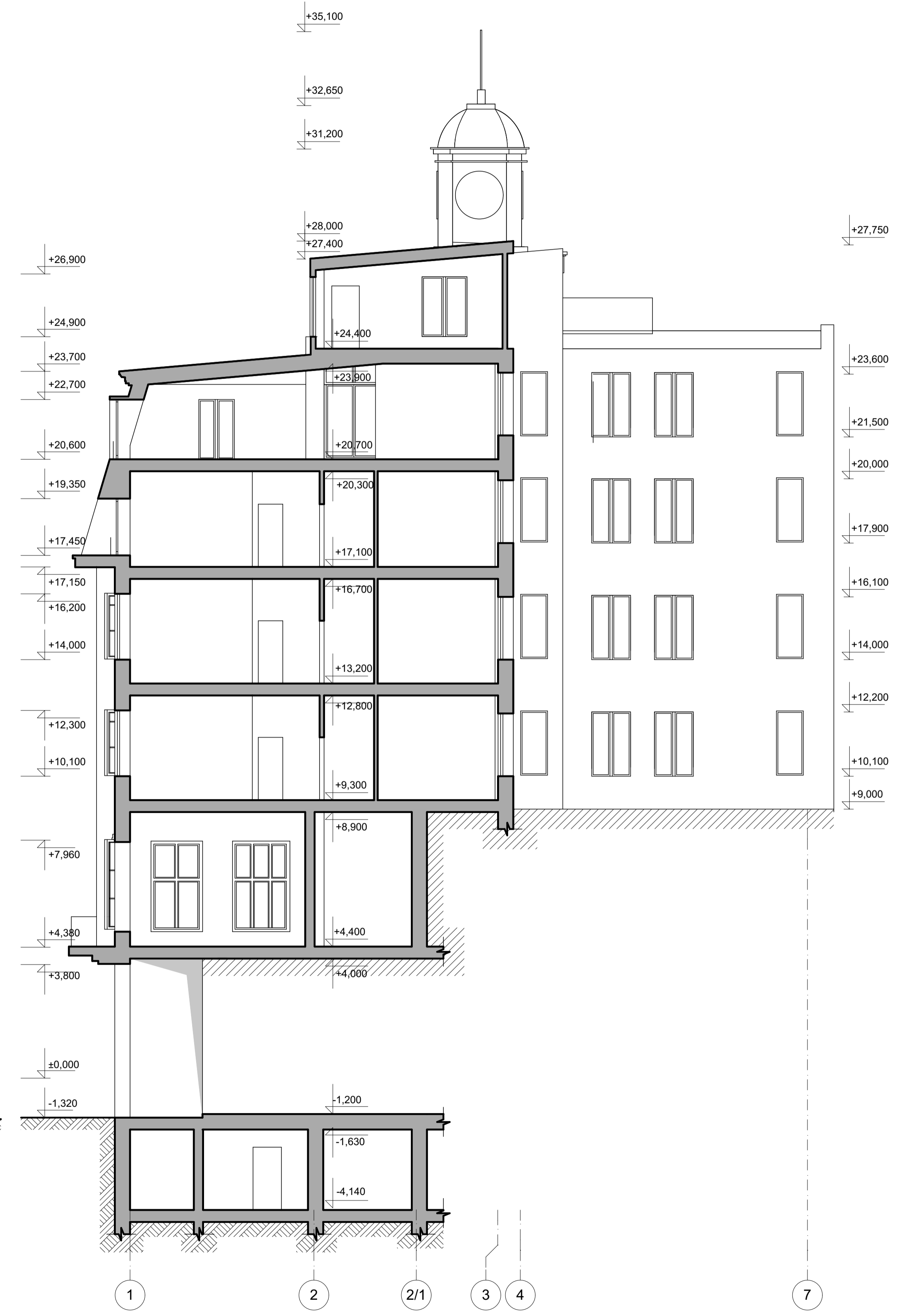

						14/07/17 - АР			
						Реставрація будівлі з відновленням вежі з годинниками та пристосуванням горничного простору під нежитлові приміщення			
Зм.	Кільк.	Аркуш	Місток	Підпис	Дата	Замовник: гр.Левшакова Н.М.	стадія	аркуш	аркуші
Директор		Попович В.І.					п	29	
ГП		Сунак Б.С.				Розріз 2-2 М 1:100, Розріз 3-3 М 1:100	ТОВ «СІМЕНЕРГО»		
Виконав		Хромик М.							
Перевірив		Сунак Б.С.							
Н.контроль		Попович В.І.							





Фасад в осях К/1-А М 1:100



						14/07/17 - АР			
						Реставрація будівлі з відновленням вежі з годинниками та пристосуванням горищного простору під нежитлові приміщення			
Зм.	Кільк.	Аркуш	Недок.	Підпис	Дата	Замовник: гр.Левшакова Н.М	стадія	аркуш	аркушів
Директор	ГАП	Хромик М.					П	31	
Виконав	ГІП	Сунак Б.С.				Фасад в осях К/1-А М 1:100	ТОВ «СІМЕНЕРГО»		
Перевірів		Хромик М.							
Н.контроль		Сунак Б.С.							
		Попович В.І							

К/1



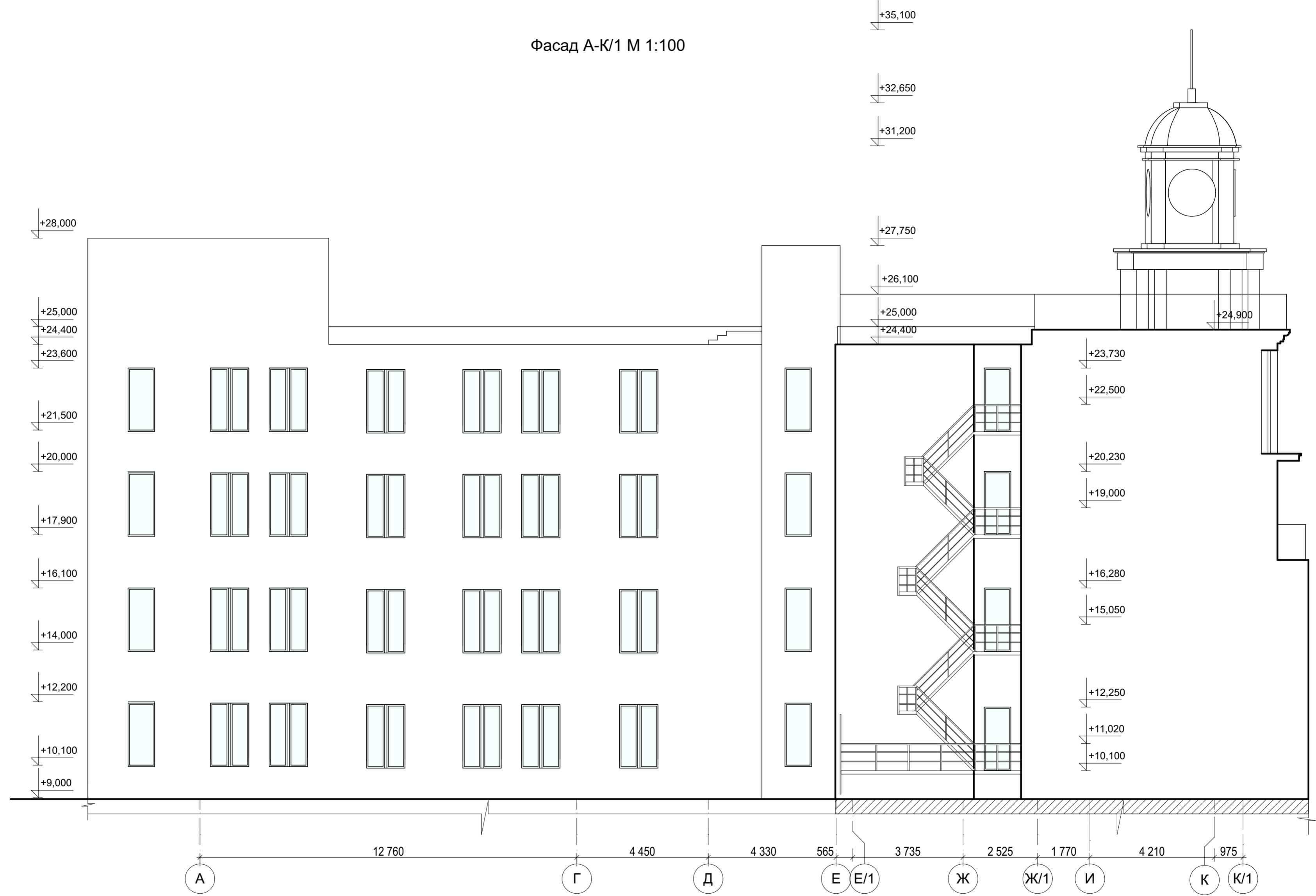

А  
В-11

Фасад А-К/1 М 1:100

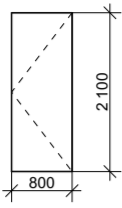
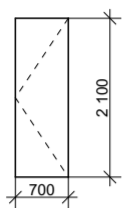
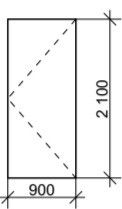
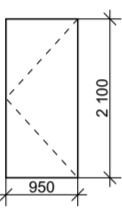
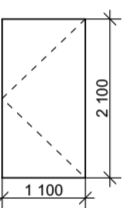

						14/07/17 - АР				
						Реставрація будівлі з відновленням вежі з годинниками та пристосуванням горіщного простору під нежитлові приміщення				
Зм.	Кільк	Аркуш	Недок	Підпис	Дата	Замовник: гр.Левшакова Н.М		стадія	аркуш	аркушів
Директор				Попович В.І				П	32	
ГАП				Хромик М.						
ГІП				Сунак Б.С.						
Виконав				Хромик М.						
Перевірив				Сунак Б.С.		Фасад А-К/1 М 1:100		ТОВ «СІМЕНЕРГО»		
Н.контроль				Попович В.І						

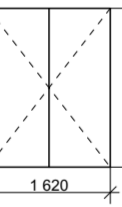

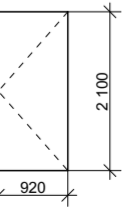
№	Маркування.	Позначення	Найменування	Розмір, мм	Кількість на поверх								Разом	
					Підвальний	1	2	3	4	5	6	7		
1	Д-1		Індивідуальний виріб	2100-800	11	6								17
	Д-1 (EI 60)	2											2	
2	Д-2		Індивідуальний виріб	2100-700	5	6								11
3	Д-3		Індивідуальний виріб	2100-900	16									16
4	Д-4		Індивідуальний виріб	2100-950	1		1							2
5	Д-5		Індивідуальний виріб	2100-1000	2									2
	Д-5 (EI 60)		Протипожежні двері		1	1						2		
	Д-5 (EI 30)		2		1						3			
6	Д-6		Індивідуальний виріб	4880-2000		2								2
7	Д-7		Індивідуальний виріб	2100-1620	4									4
	Д-7 (EI 30)					1						1		
8	Д-8		Індивідуальний виріб	4880-2900		1								1
9	Д-9		Індивідуальний виріб	2100-920		3	4	1	1	1	1			11
	Д-9 (EI 30)							1	1	1	1		4	

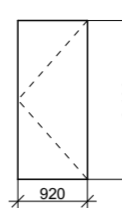
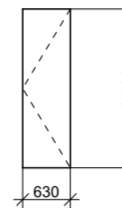
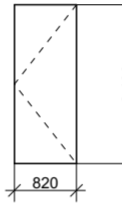
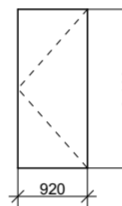
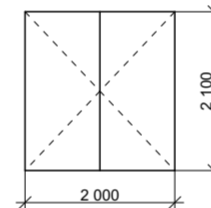
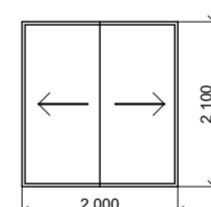
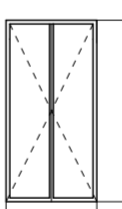
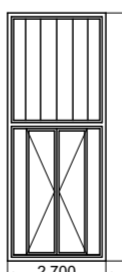
№	Маркування.	Позначення	Найменування	Розмір, мм	Кількість на поверх								Разом	
					Підвальний	1	2	3	4	5	6	7		
10	Д-10 (EI 30)		Індивідуальний виріб	2100-920				20	20	20	19			79
11	Д-11		Індивідуальний виріб	2100-630				1	1					2
12	Д-12		Індивідуальний виріб	2100-820					15	16	16	10		57
13	Д-13		Індивідуальний виріб	2100-920									3	3
14	Д-14 (EI 30)		Індивідуальний виріб	2100-2000					1					1
15	Д-15		Індивідуальний виріб	2100-2000		1								1
16	Д-16		Індивідуальний виріб	2400-1200							3	3		6
	Д-16 (EI 30)					1		2	2	2	2		9	
17	Д-17		Індивідуальний виріб	4880-2700		1								1

						14/07/17 - АР					
						Реставрація будівлі з відновленням вежі з годинниками та пристосуванням горючого простору під нежитлові приміщення					
Зм.	Кільк	Аркуш	Недок	Підпис	Дата				стадія	аркуш	аркушів
Директор	ГАП	Хромик М.				Замовник: гр.Левшакова Н.М			П	33	
ГІП	Сунак Б.С.										
Виконав	Хромик М.										
Перевірив	Сунак Б.С.					Специфікація заповнення дверних прорізів			ТОВ «СІМЕНЕРГО»		
Н.контроль	Попович В.І										

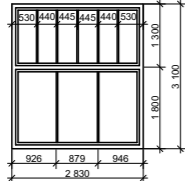
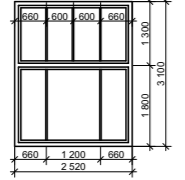
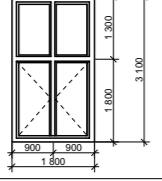
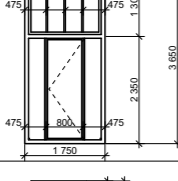
№	Маркування	Позначення	Найменування	Розмір, мм	Кількість на поверх								Примітки		
					Підвальний	1	2	3	4	5	6	7		Разом	
1	В-1		Індивідуальний виріб	3100-2830			5							5	
2	В-2		Індивідуальний виріб	3100-2520			1							1	
3	В-3		Індивідуальний виріб	3100-1800			1							1	
4	В-4		Індивідуальний виріб	3100-2000			2							2	
5	В-5		Індивідуальний виріб	3100-1700			1							1	
6	В-6		Індивідуальний виріб	3100-550			10							10	
7	В-7		Індивідуальний виріб	3660-1750			2							2	
8	В-8		Індивідуальний виріб	3100-1350			3							3	
9	В-9		Індивідуальний виріб	2140-1840				3	3					6	

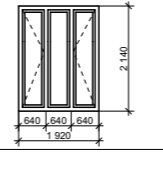
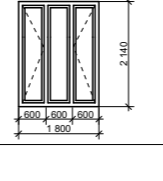
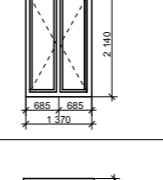
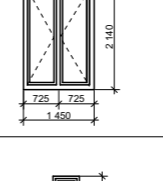
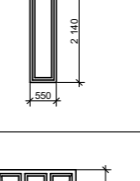
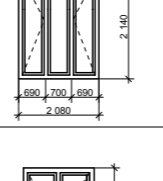
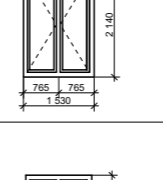
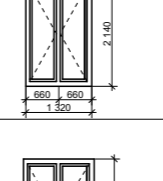
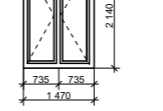
№	Маркування	Позначення	Найменування	Розмір, мм	Кількість на поверх								Примітки		
					Підвальний	1	2	3	4	5	6	7		Разом	
10	В-10		Індивідуальний виріб	2140-1920					2	2					4
11	В-11		Індивідуальний виріб	2140-1800					1	1					2
12	В-12		Індивідуальний виріб	2140-1370							2	2			4
13	В-13		Індивідуальний виріб	2140-1450							2	2			4
14	В-14		Індивідуальний виріб	2140-550						10	10				20
15	В-15		Індивідуальний виріб	2140-2080							2	2			4
16	В-16		Індивідуальний виріб	2140-1530							1	1			2
17	В-17		Індивідуальний виріб	2140-1320							1	1			2
18	В-18		Індивідуальний виріб	2140-1470							1	1			2

						14/07/17-AP		
						Реставрація будівлі з відновленням вежі з годинниками та пристосуванням горіщного простору під нежитлові приміщення		
Зм.	Кільк.	Аркуш	№ док.	Підпис	Дата			
Директор	Попович В.І.					Замовник: гр.Левшакова Н.М		
ГАП	Хромик М.					стадія	аркуш	аркушів
ГП	Сунак Б.С.					П	34	
Виконав	Хромик М.							
Перевірив	Сунак Б.С.					Специфікація заповнення віконних прорізів		
Н.контроль	Попович В.І.					ТОВ «СІМЕНЕРГО»		

№	Маркування	Позначення	Найменування	Розмір, мм	Кількість на поверх								Примітки		
					Підвальний	1	2	3	4	5	6	7		Разом	
19	В-19		Індивідуальний виріб	2150-900				5	5	5	5			20	
20	В-20		Індивідуальний виріб	2150-1350				2	2	2	2			8	
21	В-21		Індивідуальний виріб	2150-1300				6	6	6	6			24	
22	В-22		Індивідуальний виріб	1900-1500							8			8	
23	В-23		Індивідуальний виріб	1900-1200							4			4	
24	В-24		Індивідуальний виріб	2000-1500								8	2	10	
25	В-25		Індивідуальний виріб	2000-1200								3		3	
26	В-26		Індивідуальний виріб										1		1
27	В-27		Індивідуальний виріб										1		1

№	Маркування	Позначення	Найменування	Розмір, мм	Кількість на поверх								Примітки		
					Підвальний	1	2	3	4	5	6	7		Разом	
28	В-28		Індивідуальний виріб										1		1
29	В-29		Індивідуальний виріб										1		1
30	В-30		Індивідуальний виріб										1		1
31	В-31		Індивідуальний виріб										1		1
32	В-32		Індивідуальний виріб										1		1
33	ФС-1		Індивідуальний виріб										1		1
34	В-34		Індивідуальний виріб	3500-2800										3	3

						14/07/17-AP				
						Реставрація будівлі з відновленням вежі з годинниками та пристосуванням горіщного простору під нежитлові приміщення				
Зм.	Кільк.	Аркуш	№ док.	Підпис	Дата					
Директор	Попович В.І.					Замовник: гр.Левшакова Н.М		стадія	аркуш	аркушів
ГАП	Хромик М.							П	35	
ГП	Сунак Б.С.									
Виконав	Хромик М.									
Перевірів	Сунак Б.С.					Специфікація заповнення віконних прорізів		ТОВ «СІМЕНЕРГО»		
Н.контроль	Попович В.І.									